NEJLEPŠÍ PRŮVODCE LETNÍM SEXEM!

magazín LEO

® PK 62

8 2011 69,90 Kč 3,88 €

www.leo.cz

LÁ... É EROTIC...

LEO TV HOT NEWS!

ZUZANA

ANGIE

BALETKY OHEBNÉ, ŠTÍHLÉ, RAJCOVNÍ

PONY PLAY

VZRUŠENÍ V SEDLE

SAVAGE

LUCIE

KOČKA Z ULICE

ANGLICKY TROJLÍSTEK PORNOHVĚZD

LEO STAR

NEJSLADŠÍ SEX

CHARMAINE SINCLAIR

JESSICA TURNER

NICI STERLING

Mládeži do 18 let neprodejné!

69,90 Kč/3,88 € Číslo 8/2011

18

13 NEJLEPŠÍCH MÍST, KDE MŮŽETE ZASUNOUT

ALFA-SAMEC EROTICKÉ DŽUNGLE • NEZBYTNÁ MĚSÍČNÍ DÁVKA EROTIKY PRO KAŽDÉHO • NONSTOP ČÍSLO JEDNA NA ČESKÉM TRHU

LEO STRIP: MICHAELA, BLOND PARTY GIRL Z KLUBU • NICOL: EXOTICKÁ TĚŽKÁ VÁHA • OSTRÉ FOTKY NEJRAJCOVNĚJŠÍCH ČTENÁŘEK LEO

EXPRESS SEZNAMKA

Jak odpovědět: POŠLI SMS VE TVARU: jméno dívky(mezera)TEXT A POŠLI NA číslo 909 0350.

PŘÍKLAD: LEONA32 Ahoj, rad bych se seznamil. Jmenuji se Karel a je mi 30 let... A odešli na číslo 909 0350.

Jsem pěkná nymfomanka, 28 let a ráda zaučím nezkušené chlapce v sexu - jen dopoledne. Napiš sms ve tvaru: LEONA32 + text na číslo 909 0350.

Hledám pevnou ruku pro moji pusinku, prcinku a prdelku. Těším se až tě budu kouřit, dokud si to budeš přát. Pošli sms: ZITA17 + text na 909 0350.

Vyhlašuji výběrové řízení na sympatického, solventního muže, který postrádá intimní chvíle. Pošli sms ve tvaru: BERTA19 + text na 909 0350. Budu tvoje.

Vdaná pár let a ráda bych uvítala milence. Jsem hodně sama. Je mi 41 let. Pošli sms ve tvaru: LUCIE8 + text a pošli ne 909 0350. Můžu víkendy. Ozvi se!

PSMS s.r.o., P.O. BOX 28, Praha 4, 50Kč/sms vč. DPH. www.AHAINFO.cz. Od 18+. www.platmobilem.cz

EXPRESS SEZNAMKA

Pošli sms ve tvaru:
přezdívka(mezera)text
a pošli na číslo 909 0350.

Příklad: DARA33 Ahoj, rad bych se seznamil. Jmenuji se Karel a je mi 30 let... a odešli na číslo 909 0350.

Ahoj, jmenuji se Karin a hledám muže na sexuální dobrodružství. Mám ráda autoerotiku. Napiš sms ve tvaru: KARINA32 + text a pošli na 909 0350.

Přitažlivá, štíhlá blondýnka by ráda poznala zralého, pohodáře k vzájemnému rozmazlování.. Napiš sms ve tvaru: DARA33 + text a pošli na 909 0350.

Pokud by se pánové našel mezi vámi některý s kterým je legrace a nechce ženu vlastnit, Napiš sms ve tvaru: HANKA38 + text a pošli na 909 0350.

Miluju orálek, klasiku, koníčka, anál, 69. A ty? Chceš to semnou zkusit. Napiš sms ve tvaru: IVA18 + text a pošli na 909 0350. Budu se na tebe těšit.

Vdaná brunetka hledá muže sportovní postavy s větším macíčkem k nezávazným schůzkám. Napiš sms ve tvaru: MONCA22 + text a pošli na 909 0350.

PSMS s.r.o., P.O. BOX 28, Průhonice, 50Kč/sms vč. DPH. www.AHAINFO.cz. Od 18+. www.platmobilem.cz

Vyber si dívku a vytoč číslo **909 70 45 50** (volba 2) a poté zadej kód dívky.

BUDEŠ AUTOMATICKY PŘESMĚROVÁN.

GRYF s.r.o., P.O. BOX 28, Průhonice; vice.AHAINFO.cz, 70Kč/min vč. DPH. Od 18 let. www.platmobilem.cz

SEZNAMKA CENTRUM CELÁ ČR

Seznamka je pro ženy a dívky ZDARMA! Stačí poslat své foto (MMS), text a souhlas k tisku na 607 635 102

PŘÍKLAD: Líbí se mi dívka 877432. Vytoč číslo 909 704 550 vyber volbu 2 a zadej kód 877432.

Jsem 28/174, svobodná, láskou zklamaná, obyčejná holka. Hledám muže ve věku 28 až 41let. Jsem velmi náročná, co se sexu týká. Pokud si troufáš učit mi zavolej. Domluva předem nutná.

kód 877436

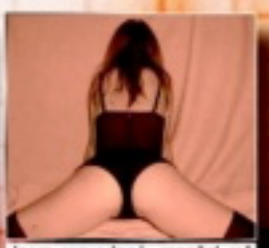

Jsem rozvedená, manžel mě zanedbával. Odešel za mladší dívkou a jak jde čas, uvědomuji si, že samotné je mi smutno a hledám kamaráda pro dny všední i sváteční. Vážný vztah teď nehledám.

kód 877437

Už nechci být smutná a sama najde se muž který by mě rozveselil a měl mě rád. Ráda cestuji, sportuji, také hodně chodím do kina. Mám ráda dobré víno a příjemné večery ve dvou. Najdu tě?

kód 877438

Rozvedená, sportovně založená s malým půlročním prckem, hledám kamaráda a zároveň milence. Je mi 32 let a nemám se zač stydět. 170/60. Pokud není dítě překážka budu ráda až zavoláš.

kód 877439

Hledám muže od 25 do 50 let, jsem vdaná (šťastně), ale chybí mi láska, zamilovanost. Našel by se pro mě kamarád, milenec? Jen diskrétně! Nechci ohrozit svoji rodinu. Je mi 35 let. Těším se.

kód 877440

DVĚ NOVÉ SUPER ŘADY PRO SEXUÁLNÍ LABUŽNÍKY!

POZOR! TAHLE **DVD** NESMÍ CHYBĚT VE TVÉ SBÍRCE!

SKVĚLÉ VÝBĚRY MAXIMÁLNÍHO VZRUŠENÍ ZA MINIMÁLNÍ CENU

SEX ŽIVĚ

909 46 46 56
Stříkej mi na kozy
909 464 655
Budem spolu masturbovat
909 464 658
SEX servis
909 464 662
Zaručené orgasmy
909 46 46 55
Doktorské hry
909 464 656
Nymfomaka na telefonu
909 46 46 55
Extrémně sprosté

Vyber si co máš rád a napiš nám SMS ve tvaru klíčové slovo + text tvé zprávy a odešli ji na číslo 909 0330.

Klíčová slova: 100%ŽIVÝ CHAT
HARDSEX, SEX, ANAL, ORAL, TEEN, SM, GAY, LOLITA, PRIVAT, OPUSTENA, SUKACKA, HARD, DRACICE.

LEO vychází měsíčně

ročník 22, číslo 8
vychází 1. 7. 2011
cena 69,– Kč, 3,– €

Šéfredaktor
Miloš Bárta, tel.: 281 090 625
e-mail: milos.barta@pk62.cz

Fotograf
Martin Janeš, tel.: 608 322 488
e-mail: martin.janes@pk62.cz

Grafik
Solton, tel.: 281 090 605
e-mail: solton@pk62.cz

Podsteina
Andrea Zemanová
tel.: 281 090 604

Manažer marketingu
tel.: 281 090 677

Inzerce a reklama
Pavel Mojžíš
(vedoucí)
tel.: 281 000 612
e-mail: pavel.mojzis@pk62.cz

Adresa redakce
Leo, P.O.Box 163
Černokostelecká 20/2020
100 31 Praha 10
e-mail: leo@pk62.cz

Předplatné
Distribuci pro předplatitele v zastoupení vydavatele provádí
A.L.L. Production, s. r. o.,
P.O.Box 732, 111 21 Praha 1

Smluvní vztah mezi vydavatelem a předplatitelem se řídí Všeobecnými smluvními podmínkami pro předplatitele.

Objednávky předplatného
tel.: 840 306 090
fax: 234 092 813
e-mail: predplatne@predplatne.cz

Vydavatel
PK 62, a. s., Bohdalecká 6/1420
101 00 Praha 10, IČO: 26211416
DIČ: CZ26211416
tel.: 281 090 601, fax: 281 090 622
www.pk62.cz, www.leo.cz

Vedoucí výroby
Ing. Iva Drbalová, tel.: 281 090 619
e-mail: iva.drbalova@pk62.cz

Produkční
Romana Kostelecká, tel.: 281 090 619
e-mail: romana.kostelecka@pk62.cz

Sekretariát
Monika Ludělová
tel.: 281 090 601
e-mail: sekretariat@pk62.cz

Fakturace a honoráře
tel.: 281 090 614
e-mail: fakturace@pk62.cz

Distribuce
Ivana Přibyslavská (ředitelka)
tel.: 281 090 656
fax: 281 090 620
e-mail: ivana.pribyslavska@pk62.cz
Lenka Chaloupová
tel.: 281 090 621
fax: 281 090 620
e-mail: lenka.chaloupova@pk62.cz
Vlasta Oulehlová
tel.: 281 090 621
fax: 281 090 620
e-mail: vlasta.oulehlova@pk62.cz

Obrazový archiv
Blanka Kohoutová
Jana Maršíková
tel.: 281 090 613
e-mail: archiv@pk62.cz

Recepce
tel.: 281 090 611

Repro
Reprostudio RF Hobby, s. r. o.
Bohdalecká 8, 101 00 Praha 10
Veronika Čermáková (vedoucí)
tel.: 281 000 754
e-mail: veronika.cermakova@rf-hobby.cz

Tiskne
Česká Unigrafie, a. s.,
Podolská 540/26
190 40 Praha 9

Distribuce
Distribuci po celé ČR zajišťuje Mediaprint & Kapa Pressegroup, spol. s r. o.

Evidence
MIČ 46 579, MK ČR E 5231
MK ČR E 13352 (časopis a DVD)
ISSN 1211-4472, místo vydávání: Praha

V našem vydavatelství dále vychází:
Leo, Exkluze, Sex kontakt magazín, České ložnice, Fantastic, Flirt, Markýz, Právě 18, Lolity – Leo Speciál, České ložnice Speciál, Perfect Girls, Pro na roku, Chvilky, XXX Gold Edition, České poníčky

Předplatné:
Předplatné všech titulů PK 62, a. s. na www.predplatne.cz nebo telefonicky na č. 840 306 090

V zahraničí vydáváme:
Polsko: EXTASY, LOLITY, POLKI W ŁÓŻKU, SEX FANTASY, SEX KONTAKT MAGAZYN
Rakousko: EXTASE, PRIVAT SEX
Maďarsko: SUPER EXTÁZIS SZEXLESS, SZEX BAZÁR
Norsko: SEXPLOSJON, SEXPLOSJON AMATØR
Podrobné informace o našich časopisech najdete na stránkách www.pk62.cz

Nevyžádané rukopisy se nevracejí. Vydavatel neodpovídá za obsah inzerce. Všechny modely v tomto čísle jsou starší 18 let.

Přetisk a jakékoli šíření pouze jen s písemným souhlasem vydavatele. Tento magazín nesmí být prodáván a jakoukoliv formou zpřístupněn osobám mladším 18 let.
© PK 62, a. s. 2011

MILÍ ČTENÁŘI!

Přišel nám dopis od čtenáře, který se svěřil, že v současných tropických teplotách se mu vůbec nechce šoustat, protože se při tom nelidsky potí a vůbec ho jakýkoliv pohyb vyčerpává, a vyjadřoval svůj vděk za existenci magazínu Leo, protože vyhonit si prý zvládá (večer, když teplota aspoň trochu klesne), v pohodě. Potěšil nás a zároveň inspiroval, takže jsme do tohoto čísla místo instruktážních materiálů, které by vás vybízely k těm nesnesitelně aktivním pohybům pánví, zařadili spíše články oddechové. Nemusíte tedy například chodit do bordelu, můžete si místo toho přečíst třeba návod, jak si doslova „osladit život", tedy ten pohlavní... Holek, nad jejichž fotkami se můžete věnovat úspornému letnímu sólo-sexu, tady najdete samozřejmě taky dost. Moc se nezpotěte!

Richard Světlý, šéfredaktor
richard.svetly@pk62.cz

Z OBSAHU ČÍSLA

10 SEXPERT
13 NEJLEPŠÍCH MÍST, KDE MŮŽETE ZASUNOUT
Každý tirák ví, že po dvou stech kilometrech nic tak řidiče neosvěží jako kvalitní soulož, byť na sedačkách auta. Na záchodě to bezpochyby dělal každý třetí z nás a o pichu na kancelářském stole jistě také ví svoje většina národa. Ale fantazie je nekonečná, tak proč se omezovat jenom na klasiku?

30 LEO STYL
NEJSLADŠÍ SEX
Znáte něco lepšího než čerstvé jahody se šlehačkou? Jistě, sex, ale napadlo vás někdy tyhle dvě lahůdky spojit? Stačí koupit košík jahod, nechat je chvíli v ledničce, aby se při vašich milostných hrách předčasně nerozpadaly, a šlehačku v tlakové nádobce.

42 LEO STAR
ANGLICKÝ TROJLÍSTEK
Pravidelný čtenář Leo jistě není žádný troškař, a proto předpokládáme, že uvítá dnešní trojnásobnou porci pornohvězd. Rajcovní ostrovní divošky jsou tu a s nimi přichází skvělé filmy a fotogalerie plné dráždivého prcání v neuvěřitelných pozicích a s nepředstíraným vzrušením.

54 DOBRÁ ADRESA
OHEBNÉ, ŠTÍHLÉ, RAJCOVNÍ
Baletky – neskutečně pružné postavičky, dokonalé držení těla, ploché hrudníky a pevné zadečky jako lusk, drdůlek, nadýchaná sukýnka a „piškoty". Na internetových sajtech jich hopsají celé tlupy a většinou i bez té sukýnky.

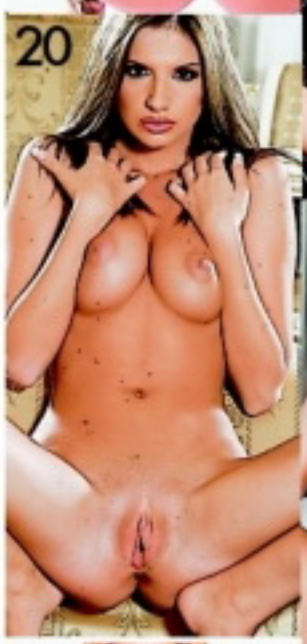

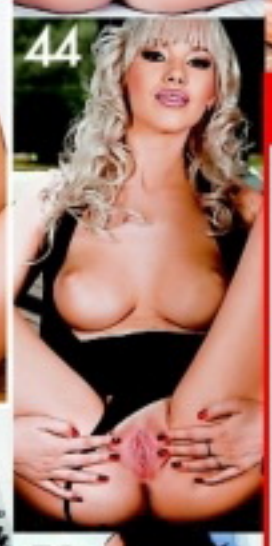

JAK SI POŘÍDIT LEO TV?

1) SATELIT – KARTY GITAL
V současné době je nejrychlejší cestou karta od společnosti GITAL. LEO TV je k dispozici na široké paletě produktových karet GITAL. Další potřebné informace: **www.gital.cz**

2) PEVNÁ LINKA – O2 TV
Od 1. 9. 2008 je LEO TV dostupná také v IPTV provozované společnosti Telefónica O2. Pro více informací použijte např.: **www.O2-TV.cz**

3) SATELIT – KARTY TAT, NOVĚ POD NÁZVEM SKYLINK
Od 1. 10. 2008 je Leo TV nově dostupná na kartách TaT. Bližší informace naleznete na: **www.skylink.cz**

4) PRO KABELOVÉ TELEVIZE
V současné době má LEO TV podepsané smlouvy o šíření programu s desítkami kabelových operátorů po celé republice. Pro urychlený příjem LEO TV doporučujeme kontaktovat vašeho kabelového operátora a pomoci tak urychlit proces zapojení programu LEO TV do jeho nabídky.

Soukromá - 100% diskrétní seznamka pro naše čtenáře: Dívky a ženy, které nechtějí nic jiného, než kvalitní sex a vědí, že naši čtenáři jim ho poskytnou!

Jak odpovědět na inzerát?

Pošli vyhlídnuté holce sms ve tvaru: **CB** a **ČÍSLO** a tvůj text na číslo **909 0350**.

Milé čtenářky: NOVINKA! Svá fota můžete zasílat zdarma! Napište MMS ve tvaru: CB a Váš text, přidejte Vaše foto, souhlas k tisku a pošlete na 607 635 102!

VZOR: *CB 436332 Ahoj, jsem Honza a hledám milenku. ...a pošli na 909 0350*

♥Užít si a pokračovat dál ve vztahu co naší?? Láká tě to? Jestli jo tak se mi okamžitě ozvi a můžeme si to spolu hezky rozdat, už jsem žhavá. Příteláko čekám. CB 853746

♥Najdu sympatického a milého muže s pěkným úsměvem, co už nechce být taky sám jako já a chce se seznámit s usměvavou slečnou 26/ 168/ 60 s větším poprsím. CB 853739

♥Halo, haló i když jsem zadaná tak se mi nějak nedostává něžnosti, manžel je skoro pořád pryč a kočička je už trošně hladová, ozve se mi pořádný kanec? Náchod CB 853747

♥33 letá žena, hledá solventního přítele pro diskrétní, nezávazný vztah, plný sexu. Důležitá je urovně a zdraví. Nezáleží na věku, ale na vzájemných sympatiích. CB 853748

♥Prý nadějí umírá poslední, tak mi dokaž, že i žena ve věku 42 let, rozvedená má ještě šanci najít lásku a milujícího partnera. Jsem z Opavy a čekám na záznik. CB 853749

♥Jsem 20 letá velice atraktivní zelenooká dlouhovlasá blondýnka a ráda si hraju na zdravotní sestřičku nebo perverzní doktorku. Nabízím vzrušující prohlídku. CB 853742

♥Ahoj, jsem rozvedená se synem a chtěla bych najít pro sebe přítele a pro kluka tátu, chci asi moc ale věřím, že se mi předce jen někdo ozve. Neratovice a okol. CB 853750

ODPOVĚĎ: napiš: CB + číslo a odpověď a pošli na 909 0350

♥Jsem 21 letá, stále při chuti, hledám touto cestou diskrétního a milého muže, který by dokázal napnit mou touhu. V sexu je dovoleno téměř vše. Domluvíme se. Tábím se. CB 853751

♥Hledám chlapa s velkým nářadím/min 25cm/já se svým nedokážu svou přítelkyni uspokojit,ale chci aby se ji splnilo její přání a konečně měla pořádný orgasmus. CB 853752

♥Jsem zkušená dračice a hledám nezkušeného zajíčka, kterému ráda splním jeho sexuální touhy a přání. CB 853753

♥Hledám pro trvalejší nezávazný vztah zralého muže do 55 let, který je milovníkem autoerotiky a miluje dlouhé lízání a kouření. Diskrétnost a 100 % zdraví. CB 853754

♥Máš rád lízání hezky zarostlé kundičky? Máš rád když tě žena kouří až do úplného konce? Jestli jsi alespoň jednou odpovídal ano, tak se mi hned ozvi. Je čekám. CB 853755

♥Hledám muže v nejlepších letech na společné hezké chvilky ve dvou, může být i plnoštíhlý, já taky baculе, vdaná, v sexu neuspokojená. CB 853740

♥Nejsem modelka, nejsem ani dobrá hospodyňka, ale vím, že jsem nejlepší v tom co je pro každého to nejdůležitější a tím je sex! Jsem brunetа. 170/54/32/č.4, papa CB 853756

♥Atraktivní Liba, 49. Mám to ráda! I to zadečku! Jsem starší, ale vydržím sakra dlouho! Zkusíme vše,kdekoli a kdykoli,jsem nadržená! Jenom Praha. CB 853743

♥Nehledám žádné praktiky typu SM, ale normální živočišný sex. Jsem přírodní blondýnka přiměřeného věku s velkou chutí. CB 853757

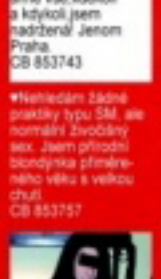

♥Nazdárek, miluji když se mi chlap krásně vyčůrá na prdýl. Prosté a jednoduše řečeno mám ráda orálek až do konce a pak když si ho opět postavím a šoukám. Tábor. CB 853745

♥Orální uspokojení do konce s polykáním, sex bez omezení počtu vyvrcholení a pokud máš rád perverzní mluvu nebo psát, tak Ti vše ráda splním. CB 853758

♥Ahoj. Jsi zvědavý na dvě kočičky v pelíšku? Jak se spolu mazlí, milují, atd. Pozveme tě do pelíšku k nám. Jedná se o pravé dívčí milování se vším všudy. CB 853759

♥Ahoj, jmenuji se Táňa, je mi 32 let, říkají, prý pěkná a silně eroticky založená, hledám muže mladšího vzhledu, dominantního a rozhodného, kterému splním vše! CB 853760

♥Jsem ještě studentka a potřebovala bych najít kluka, který už to opravdu umí a hlavně, aby měl sennou trpělivost, jsem šikovná a brzy se to taky naučím. CB 853761

ODPOVĚĎ: napiš: CB + číslo a odpověď a pošli na 909 0350

♥Jsem 20/177/62 osamělá a ne moc zkušená brunetka. Hledám pohledného samečka přiměřeného věku, který mě naučí milovat. Kralupy n. Vlt. CB 853762

♥Nadržená baculka Jana, 30/160/100, přírodní klín, prsa č. 5, velký zadek, hledá stejného muže od 30let na vášnivý sex. Ničemu se nebráním. Napiš něco o sobě. CB 853741

♥Hledám pohádkového milence, který na mě bude mít spoustu času a pořádně mi prolétne nadržence kundičku i prdelku. Jen ses. 27/174/50 Petra z Lučan CB 853763

♥37-letá zkušená Bohunka hledá zajíčka, který potřebuje zaučit. Umím všechno a uvidíš, že se ti to určitě bude líbit. Můžeš mi stříkat do pusy. Jižní Čechy CB 853764

♥Ahojky, mám ráda čuráček jak v kundičce a i v análíku ale najednou. Bohužel se mi nějak nedaří sehnat na to chlapi. Snad se mi konečně někdo ozve. Kolín a okolí. CB 853744

♥Který nadržený sameček by chtěl spoušť, vyhořet, vyjíždět a nakonec pořádně osukat štěnici nevyužitou a vdanou Moniku? Je mi 28 let, 179/68, prsa č. 3. CB 853765

♥K dlouhodobějšímu vztahu hledá žena 33 let muže, který má rád dlouhé orální uspokojování a přitom mu působí radost ponižovat a trestat. V sexu jsem dračice. CB 853766

♥Jsem 37 letá, 168 / 65, štíhlá, svobodná a hledám příjemného milence okolo 40 let, pro pohodový sex, kde je vše dovoleno. Mám velkou chuť na pěkný sex. CB 853767

Z REDAKČNÍ POŠTY

Vaše SEXY fotky

*Těšíme se na vaše fotografie i popis toho, jak vznikaly. Máte nyní tři možnosti, jak nám je doručit: **1)** Poštou: **LEO, P.O.BOX 164, Černokostelecká 20/2020, 100 31 Praha 10.* *Na zadní straně každé fotografie musí být toto prohlášení: **Souhlasím se zveřejněním své fotografie v periodikách vydavatelství PK 62. a. s.** + podpis, jméno, rodné číslo a adresa vyfotografované osoby. **2)** Mailem (včetně souhlasu): **leo@pk62.cz**. **3)** Vložit na internet na **www.photodepo.net**, kde najdete potřebné instrukce.*

1) Helena s přítelem, střední Čechy, **2)** ?, 25 let, Kladno, **3)** Nikola, Praha 3, **4)** Olda s přítelkyní, střední Čechy, **5)** Dita, 23 let, Brno, **6)** Zdeněk a Simona, Praha, **7)** Michaela, 21 let, východní Čechy, **8)** Pavel s kamarádkou, jižní Čechy, **9)** Tereza s přítelem, severní Morava, **10)** Ivana a Radek, Praha 7

Technicky zajišťuje GRYF, s.r.o.; Premium SMS, s.r.o., P.O. BOX 28, Průhonice. Více na www.AHAINFO.cz. Ceny jsou vč. DPH. Infolinka tel.: 225 396 396. www.platmobilem.cz po-pá 9 - 17

www.superholky.cz ● www.digitalniarchiv.cz ● www.ctyricitky.cz ● www.lolitky.cz ● www.mrdej.cz ● www.sexyshow.cz ● www.realityfucking.cz

909 464 655 Počkej mi bříško!

Pro všechny 18 let. 48 Kč/min. WAP, P.O. BOX 28, Průhonice. Tyto služby nepodporujeme O2, T-Mobile a Vodafone.

PSMS s.r.o. www.AHAINFO.cz. SOKO/SMS vč. DPH. Od 18 let. www.platmobilem.cz

ANGIE

Projedu si všechny dírky

Ano, beru si za sex peníze, no a co? Můžeš mi klidně říkat kurvičko, já se neurazím. Víš proč? Zkus si to otočit a představ si, že bys mohl opichat tolik holek, kolik bys jenom chtěl – to už by mohlo stačit – a ještě si tím hezky vydělávat. Zásadní rozdíl je totiž v tom, když říkám „dělat sex" a „milovat se". Nepochybuj, že to druhé dělám vždycky jenom s jedním jediným. A to první mě zkrátka šíleně baví a uspokojuje. Upřímně, jeden chlap by mi asi těžko stačil, víš?

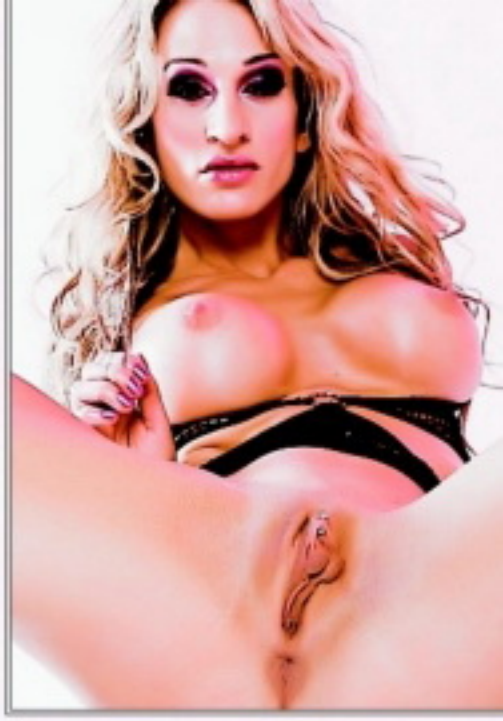

Proto mám taky svou sbírečku robertků a občas, svátečně, si to udělám sama. Skvěle, dokonale, přesně podle svých představ. Projedu si několikrát všechny dírky, většinou v pořadí pusa – kundička – pusa – znovu kundička a nakonec prdelka... A většinou přitom vzdychám tak, jak mě nikdo nikdy neslyšel.

Projedu si
všechny
dírky

ANGIE

909464658
Volej hned. čekáme

SABRINA

Šla jsem na casting do firmy, co fotí porno. Na řadu jsem přišla až poslední a režisér řekl, ať mu předvedu autoerotiku. Striptýz byl v pohodě, ale honění mi před ním moc nešlo. Podal mi vibrátor.

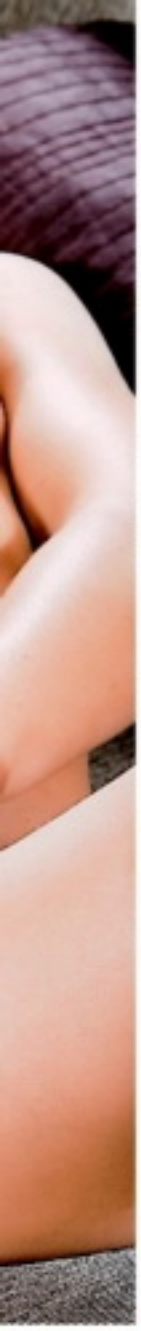

Honění mi moc nešlo

Nevěřila jsem, že se do mě vůbec vejde, ale byla to paráda. Šťáva mi tekla po stehnech a já úplně zapomněla, že mě přitom fotí. Když jsem se probrala, byla jsem tam s ním sama. Vyklopil ze slipů neskutečně velký péro a povídá: „Tak popojedem." Chvilku mi lízal kundičku, pak ho tam nasadil a začal mi to dělat šíleným tempem. Vystříkl mi až na krk a řekl, že jsem fajn. Pak se už neozval, ale jako zážitek to nemělo chybu.

13 nejlepších míst, KDE MŮŽETE ZASUNOUT

Každý tirák ví, že po dvou stech kilometrech nic tak řidiče neosvěží jako kvalitní soulož, byť na sedačkách auta. Na záchodě to bezpochyby dělal každý třetí z nás a o pichu na kancelářském stole jistě také ví svoje většina národa. Ale fantazie je nekonečná, tak proč se omezovat jenom na klasiku?

1 AUTO

Ideální pro záletníky nebo jako improvizovaný prostor, zdráhá-li se jít k vám domů. Použitelné i pro relaxaci při dálkových jízdách s partnerkou, ale za jízdy se sexu oddávají jen nezodpovědní kaskadéři.

VYUŽITÍ: rychlovky
VÝHODY: získáte novou inspiraci (neobvyklé polohy, improvizace)
DOSTUPNOST: ★★★★★
VZRUŠIVOST: ★★★
RIZIKO: 0 až ★★★★★ (0, parkujete-li na odlehlém místě, ★★★★★ v 90 km/h na dálnici)

2 BAZÉN

Máte-li ho u vily, v letních měsících se jistě nebudete s rozpálenou nymfou stěhovat do ložnice. Ale i kout veřejného nebo hotelového bazénu těsně před zavíračkou může poskytnout znamenité vzrušení.

VYUŽITÍ: zvládnutí akrobatických poloh i s těžší partnerkou
VÝHODY: odpadá potřeba lubrikačního gelu a následné sprchy
DOSTUPNOST: ★★★★
VZRUŠIVOST: ★★★★
RIZIKO: ★★★ (pro ni v silně chlorované vodě nebo při orálu pod hladinou)

3 CIZÍ BYT

Nejbanálnější a zároveň kýženou možnost ozvláštnění vašeho sexu se stálou partnerkou představuje soulož ve vypůjčené posteli, třeba po zdařilém večírku u kamarádů.

VYUŽITÍ: libovolné, v cizím prostředí se většinou odvážete mnohem víc
VÝHODY: nemusíte po sobě prát povlečení ;-)
DOSTUPNOST: ★★★★★
VZRUŠIVOST: ★★★★
RIZIKO: 0 (Praskla postel? Kamarádka si spletla dveře? No a?)

4 KANCELÁŘ

Kde jinde by si měl užívat šéf s lepou sekretářkou nebo kolega s vdanou kolegyní? Kam jinam se vrtnout na závěr bujarého firemního večírku? Máte snad v pracovní smlouvě výslovný zákaz sexu na pracovišti?

VYUŽITÍ: po pracovní době libovolné
VÝHODY: vaše žena ocení, že děláte přesčasy

DOSTUPNOST: ★★★★★
VZRUŠIVOST: ★ až ★★★★★ **(podle krásy kolegyně)**
RIZIKO: ★ **(připínáčky v zadku, potřísnění důležitých dokumentů)**

5 KINO

Klasické místečko prvních pubertálních výbojů si určitě občas zaslouží nostalgickou vzpomínku. Otrlejší rozjedou ruční práce uprostřed řady, méně smělí zvolí zadní řadu v poloprázdném sále.
VYUŽITÍ: **především handjob a orální sex**
VÝHODY: **za jedny peníze dvojnásobná zábava**

DOSTUPNOST: ★★★★★
VZRUŠIVOST: ★★★
RIZIKO: **vzhledem k neexistenci uvaděček 0**

6 LETADLO

Vzhledem ke klesajícím cenám letenek už soulož v deseti kilometrech nad zemí zdaleka nepředstavuje nedostupný sen pohlavních experimentátorů. Pak už zbývá jenom paluba raketoplánu...
VYUŽITÍ: **rychlovka na WC**
VÝHODY: **lidí, kteří se mohou pochlubit, že si zapíchali v letadle, není mnoho**
DOSTUPNOST: ★★★
VZRUŠIVOST: ★★★★
RIZIKO: **0 (vyrušení letuškou není riziko, ale milé zpestření)**

7 PARK

Lolitku okouzlí květena, její matku možnost, na veřejnosti vám „nemravně" hrábnout do poklopce. No a po setmění – hup na to!
VYUŽITÍ: **veškeré představitelné**
VÝHODY: **pohyb na čerstvém vzduchu**
DOSTUPNOST: ★★★★★
VZRUŠIVOST: ★★★
RIZIKO: ★ **(šmírák v křoví) až** ★★★★★ **(vzteklý pes bez košíku)**

8 PLÁŽ

Aspoň minimálně romanticky založené jsou prakticky všechny ženy, takže vzhůru na pláž – slunce, zapadající do oceánu, šum příboje a trocha písku na ohanbí vás nezabije!
VYUŽITÍ: **orální sex, misionářská poloha**
VÝHODY: **atmosféra (podpořená lahví vína) zlomí i feministku**
DOSTUPNOST: ★★★
VZRUŠIVOST: ★★★★
RIZIKO: ★ **(zatoulaný krab)**

9 RESTAURACE

Posadit si partnerku na klín v lokále by hraničilo s hazardem. Máte vlastně jen jednu možnost, zato unikátní. Ukryjte ji pod ubrus a nabídněte klobásu, zatímco degustujete ústřice.
VYUŽITÍ: **orál pod stolem**
VÝHODY: **nenapodobitelný gurmánský zážitek**
DOSTUPNOST: ★★★★★
VZRUŠIVOST: ★★★★★
RIZIKO: ★★ **(upadne vám lžíce a vrchní se pro ni shýbne)**

10 STŘECHA

Plochá střecha paneláku se v létě přímo nabízí a od opalování bez plavek je k vášnivé souloži i čemukoliv jinému jen malilinký krůček.
VYUŽITÍ: **libovolné, jste-li na nejvyšší budově v okolí**
VÝHODY: **opálíte se**
DOSTUPNOST: ★★★★★
VZRUŠIVOST: ★★★★
RIZIKO: **0 (dostatečně daleko od okraje)**

11 VLAK

Soukromí lůžkového kupé, úzká palanda a rytmus pražců – ideální romantická kulisa pro klasický pohlavní zážitek, třeba na služební cestě.
VYUŽITÍ: **vše, co dovolí stísněné prostory**
VÝHODY: **drncání vagonu vám ušetří část námahy**
DOSTUPNOST: ★★★★★
VZRUŠIVOST: ★★★
RIZIKO: **ve víru orgasmů zapomenete v cíli vystoupit**

12 VÝTAH

Sex v kabině jedoucí zdviže je pravou výzvou pro ty nejodvážnější hledače netradičních míst. Skuteční mistři oboru použijí páter-noster při horní otočce.
VYUŽITÍ: **ultrarychlovka**
VÝHODY: **možnost zamaskování předčasné ejakulace**
DOSTUPNOST: ★★★★★
VZRUŠIVOST: ★★★★★
RIZIKO: **že se nestihnete zapnout...**

13 WC

Kromě dámských toalet luxusních restaurací je použitelná i pouliční válcovitá „budka" s vtipně nastavenou dobou použití patnáct minut (za 5 Kč). Limitovaná soulož – lahůdka!
VYUŽITÍ: **vše mimo misionáře**
VÝHODY: **papír na utření po ruce**
DOSTUPNOST: ★★★★★
VZRUŠIVOST: ★★★★
RIZIKO: ★ **(pohoršené pohledy)**

www.pornoraj.cz
909 464 655 Počkej mi bříško!

HANNAH

Jsem už tak přišerně nadržená, že masturbuju všude a pořád. Dnes jsem si ji vyhonila hned ráno v posteli, pak znova ve sprše a cestou do práce jsem v tramvaji tak silně myslela na to, jak by bylo krásné se zase udělat, že jsem to nevydržela.

Dělám si to pořád

BUDEŠ IHNED!
909 46 46 62
www.ahainfo.cz Gryf s.r.o., 48Kč/min. vč. DPH. Od 18+ www.premiumservices.cz

Dala jsem si tašku na klín a zajela rukou pod sukni... Málem jsem přejela. Z kanceláře jsem musela dvakrát doslova prchnout na záchod. Cestu domů jsem jakž-takž skousla, ale hned v předsíni letěly šaty na zem. Dívala jsem se na sebe do zrcadla a šukala sama sebe až do půlnoci.

LEO TV – ORIGINÁLNÍ POŘADY, JAKÉ VÁM JINDE NENABÍDNOU!

Jediná česká erotická televize LEO TV vám denně přináší kromě živě vysílané show nahých českých dívek také spoustu originálních pořadů. Výběr je opravdu široký a na své si přijdou jak milovníci mladých dívek, tak zralých paniček. Především se ale ve většině pořadů pořádně šuká, přiráží a stříká. Následujících pět tipů berte jen jako malou ochutnávku:

ORDINACE V NADRŽENÉ ZAHRADĚ – NOVINKA

Vzrušuje vás prostředí lékařské ordinace? Představovali jste si někdy, jaké by to bylo, kdyby se před vámi ženy samy svlékaly a nechávaly se prohlédnout úplně všude? My vás do takové ordinace pozveme! Od srpna na LEO TV uvidíte nový pořad, ve kterém se chlípný gynekolog nespokojí jen s tím, co se běžně dělá na pravidelných prohlídkách. Nepochybujte o tom, že každá z pacientek Ordinace v nadržené zahradě skončí ošukaná a postříkaná! Těšte se – srpen se blíží!

LEO LOVEC 2 – NOVINKA

Pořady, ve kterých zkušenější samci oslovují mladé dívky na ulici a přemlouvají je k sexu před kamerou, patří obecně k nejoblíbenějším. Patří k nim i LEO lovec. Loni jste viděli první řadu a nyní na váš čekají další díly. Opět se setkáte s kluky, které vysíláme do boje na ulici a do parků, aby dokázali svoji výmluvnost a přemlouvali mladé dívky k neřestem. Začíná to většinou nevinně, v první fázi chce jen ukázat prsa. Některé dívky přesvědčí až lehká finanční motivace, ale jako v životě, i tady se dá padnout rovnou na nymfomanku. A když už jednou slečna ty kozy ukáže, pak už je snadnější ji přesvědčit i k daleko těžším „hříškům".

PRASÁKŮV GAUČ

Pro všechny příznivce drsného sexu je tady Prasákův gauč, pořad, kde si mohou užívat nejen pořádně tvrdé soulože, ale i jejich patřičný šťavnatý slovní doprovod. Líbí se vám, když se při pichání mluví sprostě? Tak to si budete užívat společně s naším frajerem, který dělá z holek děvky nejen ztopořeným ptákem, ale i slovně! Pro ostré slovíčko nejde daleko, i když občas ho překvapí i partnerky, které si umí také pěkně ostře říct o zásun až po koule! Jak prožívají holky chvíle na Prasákově gauči, o tom se v současné době můžete na LEO TV přesvědčit několikrát týdně!

ÚLETY NADRŽENÉ PANIČKY 3

Líbí se vám ženy kolem čtyřicítky? Chcete vidět, jak se umí rozjet a šukat jako o život? Roztoužené zralé samičky v akci si to rozdávají s nadupanými samci – doma, na pracovišti, v přírodě, kdekoliv! Přes svůj věk šukají první ligu a umí toho rozhodně víc než nějaké osmnáctky! Další souložící české zralé rajdy na vás čekají v nových dílech na LEO TV! Třetí řada Úletů nadržených paniček je právě k vidění na obrazovkách!

SEXUÁLNÍ EXEKUTOR 3

Naši sexuální exekutoři mají práci, kterou by jim leckterý nadržený samec záviděl. Obcházejí české dívky a ženy, které mají u svých partnerů sexuální dluhy! Málo sexu s přítelem, špatné plnění erotických povinností... to jsou jen některé z „přečinů", které přichází exekutor LEO TV řešit. A nijak se s tím nepárá! Jde na věc na místě a natvrdo! Teprve, když vidí věci oblepované exekučními samolepkami, dojde každé ze sexuálních dlužnic, že je to vážné, a nabídnou splátky! Jaké? No to je přece jasné! Jedno kouření to ale nespraví, vždy se jedná o pořádné protažení kundičky, zakončené výstřikem na tělo nebo obličej provinilé slečny! Ani v třetí řadě Sexuálního exekutora není o vzrušující situace nouze!

RYCHLÁ SEZNAMKA
Napiš sms ve tvaru:
PŘEZDÍVKA(mezera)Tvůj
text a pošli na číslo
909 0350
Vzor: SONA45 Ahoj jsem Petr a chci tě ... a poslat na 909 0350.

SONA45
Ahoj, jmenuji se Renata, je mi 20 let a touzim poznat muze do 35 let. Ktery ma rad sex, tak jako ja. Jsem porad nadrzena a chci to. Ozvi se.

JANA50
Hledam muze - kulinare a tak trochu i pozitkare, ktery dovede uspokojit myslove bunky a rad se ujme role hlavniho sefkuchare.

DENI33
Hledam perverzniho muze ktery ma rad piss, ruzne predmety, animal, atd. Odepisi vsem a tem ktery mi pak poslou foto sveho nastroje, postavy.

MISA45
Hledam pritele na nezavazne schuzky v Brne i v okoli. Sex je muj velky konicek a ja nemam zajem na tom nic menit. Mas zajem? Ozvi se mi.

MILA36
Jsem vlhka od rana do vecera. Mam rada neznej ale i lehce perverzni sex. Chci aby jsi mi to delal dlouho jazykem. Analni sex muj i partnerovo miluju.

LUCIE45
Treba jsi to ty, hledam kluka, co ma sice vse, ale chybi mu laska a sex, hleda kamaradku i milenku a pritele, ktery tu bude kdyz ho potrebuje na blizku.

NADA38
Je mi 28let a rada bych se seznamila s muzem vlastnicim kratky plnovous. Mel by byt vtipny se smyslem pro humor. Mam rada sex a ty?

GABI38
Bez milovani se prece neda zit a pokud nekdo tvrdi opak, tak nerika pravdu. Jsi starsi 38 let, jsi sympaticky, inteligentni a da se s tebou mluvit o cemkoliv.

SIMA18
Je mozne, ze jeden z techh, kteri hledate pritelkyni, mi napisete, ze si pak vymenime fotecky a pocitime sympatii? Je mozne, ze se potkame?

PSMS s.r.o., P.O.Box 28, Průhonice; 50Kč/sms vč. DPH. www.AHAINFO.cz. Od 18 let. www.platmobilem.cz

Užít si ve třech
GIGI
SEDMNÁCTKY • SEDMNÁCTKY • SEDMNÁCTKY

Užít si ve třech

NEBUĎ SÁM, ZAVOLEJ NÁM
909 46 46 56

Jsem Bi, takže si dovedu vychutnat fantastický sex nejenom s mužem. Krásné kozičky – můžou být klidně i větší, než ty moje, mindráky nemám – a voňavá, oholená kundička mě přitahují a uspokojují úplně stejně jako tvrdý ocas nebo mužský jazyk v klíně.

GIGI

Ale ještě jsem to nezažila najednou. Sním o tom, že si to jednou parádně užiju ve třech. Můžu sice své milence lízat dírku a sama si přitom projíždět tu svou vibrátorem, ale není to přece jen ono. Představuju si, že si to spolu rozdáváme samy na posteli, ten chlap nás jako přistihne a řekne, že mi musí ukázat, jak je to správně. Pak ho do mě narve zezadu a zatímco budu dál lízat broskvičku své kamarádky, bude to do mě pumpovat...

LEO TV JEDINÁ ČESKÁ EROTICKÁ TELEVIZE!

SATELIT

www.CSLINK.cz
www.SKYLINK.cz

IP TV

PEVNÁ LINKA

www.O2-TV.cz

Máš rád LEO TV? Nemůžeš pravidelně sledovat vysílání? Máme pro tebe řešení!

Dostaneš sestřih toho nejlepšího z každého dne přímo do svého mobilu! Pošli SMS ve tvaru LEOTV na číslo 909 99. Dopřej si ještě dnes exkluzivní vzrušující videa a řadu dalších výhod za pouhých Kč 99 měsíčně! Ještě nikdy to nebylo tak jednoduché!

Staň se členem klubu LEO TV a přesvědč se o tom! **www.klubleotv.cz**

Službu technicky zajišťuje PSMS, s.r.o., P.O.BOX 68, 140 21 Praha 4, www.premiumservices.cz. Pouze pro starší 18 let. Pro zobrazení videa je třeba mít aktivovaný WAP a telefon s integrovaným přehrávačem videa.

W.LEOTV.CZ - TVOJE KAŽDODENNÍ DÁVKA NEŘESTI

KABELOVKA

Kontaktuj svého TV operátora!

SLOVENSKO

Kontaktuj svojho operátora, či už má LEO TV aj pre teba!

JEŠTĚ DNES U TEBE DOMA!

Nedovolil mi
uhnout

ZUZANA

Nedávno jsem zažila největší mejdan svého života. Bylo tam snad třicet lidí a po půlnoci se začaly dít věci... Hned od začátku na mně „pracoval" jeden sekáč kolem čtyřicítky. Když bylo jasné, že do toho s ním půjdu, představil mi ještě jednu holku. Vypili jsme společně snad tři láhve šampaňského a pak se vytratili do kouta. Začal se s námi mazlit, mně probíral prsa a jí kundičku. Pak ji chvíli šoustal zezadu a přitom se se mnou líbal. Nakonec mi uvázal přes oči moje vlastní kalhotky a řekl, abych si klekla. Klečela jsem tam nahá s otevřenou pusou a prsa se mi houpala, jak mi jeho nalitý žalud pleskal o tváře, rty a vyplazený jazyk.

UZANA

Mlaskalo to. Byla jsem vlhká nejenom na tvářích a jazyce, ale doslova všude, kde mě olízal nebo rozetřel mou šťávu. V klíně mi z kundičky vytékal skoro nepřetržitý pramének. Nikdy jsem to ještě nezažila. Věděla jsem, co přijde, chuť semene znám dávno, ale nemohla jsem tušit, jaká síla to tentokrát bude. A pak mě bez varování zasáhla dávka husté, lepkavé hmoty, která mi zalepila oči a skoro ucpala nos. Než jsem stačila zareagovat, najednou mě tvrdě popadl za spánky a nedovolil mi uhnout ani o centimetr.

Nedovolil mi uhnout

Jeho žalud mi dokonale ucpal rty a cítila jsem, jak mi semeno stříká přímo do krku. Vzepjala jsem se, nakolik mi to jeho ruce dovolily, hlasitě vydechla nosem a polykala. Když skončil, zvedl mě a přitáhl mou hlavu k té holce, abych ji líbala a ona ochutnala jeho semeno z mé pusy...

PARTY GIRL

Kdybyste Michaelu potkali před posluchárnou (jako my), možná byste na první pohled neřekli, jak se umí v soukromí odvázat. Mezi námi, dovede to každá mladá holka, pokud zrovna není atypicky zakyslá... Chvíli se zdráhala, jestli má do focení pro Leo jít, ale pak to rozbalila úplně dokonale. A věřte, nebo ne, tu holou mladou prcinu si nakonec před námi fakt vyhonila!

VĚK: 20 let
ZAMĚSTNÁNÍ: studuje vysokou školu
MÍRY: 85-60-94
KDE TO MÁ NEJRADŠI: v teple
PRVNÍ ŠUKÁNÍ: v sedmnácti u krbu
OBLÍBENÁ POLOHA: zezadu
OBLÍBENÁ POMŮCKA: žádnou nemá

Teď si stáhnu svoje prádýlko, nastavím zrcadlo a jde se na to.

Nepředstavuju si, že se svlékám před mužem, svlékám se sama před sebou.

Sama se svádím a vzrušuju, kousek po kousku, hezky pomaličku.

Napoprvé si kundičku roztáhnu jen letmo, na chvilinku, s tím musím šetřit!

Teď už se na svou broskvičku mrknu o trošku déle, ale neroztahovat!

Myslím, že o mých kozičkách platí „Co je malý, to je hezký", ne?

Jestli mě něco fakt hodně rajcuje, tak je to svlékat se postupně a pomalu...

RYCHLÁ SEZNAMKA

Napiš sms ve tvaru:
PŘEZDÍVKA(mezera)Tvůj text a pošli na číslo

909 0350

Vzor: BARCA65 Ahoj jsem Petr a chci tě ... a poslat na 909 0350.

KAMCA65 34/170/85 i když mám silná stehna a zadek, nebudeš litovat mě poznat. Mám totiž moc ráda kouření, klasiku a análek. Budu se těšit, tak se ozvi.

MISA72 Ahoj jsem vdaná a sexuálně nevyužitá blond a hledám urostlého muže na diskrétní schůzky s větším M. Věk 35 a více není podmínkou. Ozvi se.

IZABELA62 Mladá, krásná, nadržená 19letá samice hledá velmi náruživého, jemného milence, nejen na milování, ale i na cestování... Čekám na tebe.

BARCA65 Jsem panička 32/171/61 trojky kozy a chci kouřit mladýho ptáka od 18 let (nejl. panice). Už tě chci mít v puse,tak rychle piš.

EMCA66 Hledám mezi 20 až 45 lety pěkný kolík k vykouření. Máš-li i dobrou munici a dostřel tím lípe. Severní a vých. čechy. Já 30/183/94 svobodná.

MARIE73 Ahoj hledám kluka, který by se chtěl pravidelně scházet a užít si, pak i trvalý vztah. Ty do 25 let, štíhlé až sportovní postavy, pořádná kláda, pěkné tělo.

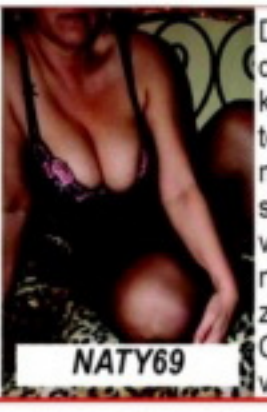

NATY69 Doma zanedbáná boubelka 28 let hledá touto cestou milence, pro schůzky plné vášně. Diskrétnost a zdraví zaručena. Chceš si užívat?

PSMS s.r.o., P.O.Box 28, Průhonice; 50Kč/sms vč. DPH. www.AHAINFO.cz. Od 18 let. www.platmobilem.cz

Řekni sám, nesluší mi to takhle? Neošukal bys mě okamžitě a střelhbitě?

Výrez „rozpočítá lolitka": A takhle moje prcinka taky nevypadá špatně, viď?

Pěkně „nastartovat" cecíky a můžeme rozjet peep-show!

Jestli jsem si něčím fakt stoprocentně jistá, je to můj zadeček.

Vnitřní strana stehen, to je místo, kde mi dlouhé lízání dělá hodně dobře.

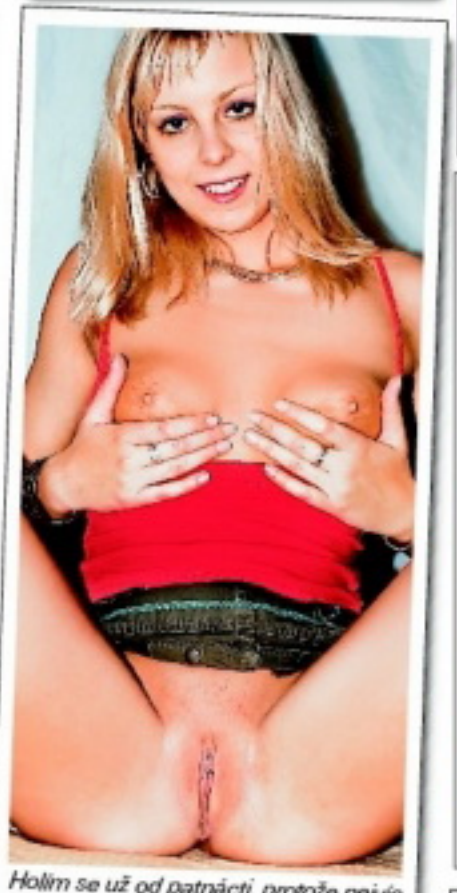

Holím se už od patnácti, protože nejvíc mě rajcuje, když jsem „úplně nahá".

Moje těličko se od patnácti zase tak moc nezměnilo, jen je zkušenější.

Jo, to je přesně ono. Teď se budu ještě chvilku jen tak prohlížet a hladit.

Tahle kundička má docela ráda, když ji někdo při šoustání popleská.

Líbím se sama sobě a vzrušuje mě, dívat se sama na sebe. No a co?

Pár jich tam vevnitř už bylo... A takhle jí to taky docela sluší, ne?

Tak pojď, ty moje malá prcinko, trochu tě pomazlím. Už jsi mokrá? Jo!!!

PORNORÁJ VE TVÉM MOBILU

Špičkové pomoklipy, které budeš mít stále u sebe a pustíš si je, kdykoliv dostaneš chuť! Vyber si ze stovek klipů přesně to, na co máš chuť. Během několika sekund si můžeš na svém mobilu pustit to nejžhavější porno!

ŠUKÁNÍ	ŠUKÁNÍ	ŠUKÁNÍ	ŠUKÁNÍ	ŠUKÁNÍ	ŠUKÁNÍ	ŠUKÁNÍ	ŠUKÁNÍ
LMVIDEO V648	LMVIDEO V649	LMVIDEO V650	LMVIDEO V651	LMVIDEO V505	LMVIDEO V544	LMVIDEO V652	LMVIDEO V543
ŠUKÁNÍ	ŠUKÁNÍ	ŠUKÁNÍ	ŠUKÁNÍ	ŠUKÁNÍ	ŠUKÁNÍ	ŠUKÁNÍ	ŠUKÁNÍ
LMVIDEO V653	LMVIDEO V471	LMVIDEO V654	LMVIDEO V491	LMVIDEO V577	LMVIDEO V578	LMVIDEO V655	LMVIDEO V469
ŠUKÁNÍ	ŠUKÁNÍ	ŠUKÁNÍ	ŠUKÁNÍ	ŠUKÁNÍ	ŠUKÁNÍ	ŠUKÁNÍ	ŠUKÁNÍ
LMVIDEO V656	LMVIDEO V657	LMVIDEO V492	LMVIDEO V658	LMVIDEO V659	LMVIDEO V581	LMVIDEO V672	LMVIDEO V673
ŠUKÁNÍ	ŠUKÁNÍ	ŠUKÁNÍ	ŠUKÁNÍ	ŠUKÁNÍ	ŠUKÁNÍ	ŠUKÁNÍ	ŠUKÁNÍ
LMVIDEO V494	LMVIDEO V674	LMVIDEO V495	LMVIDEO V675	LMVIDEO V463	LMVIDEO V464	LMVIDEO V549	LMVIDEO V493
ŠUKÁNÍ	ŠUKÁNÍ	ŠUKÁNÍ	ŠUKÁNÍ	KOUŘENÍ	KOUŘENÍ	KOUŘENÍ	KOUŘENÍ
LMVIDEO V582	LMVIDEO V472	LMVIDEO V676	LMVIDEO V677	LMVIDEO V508	LMVIDEO V624	LMVIDEO V534	LMVIDEO V625
KOUŘENÍ	KOUŘENÍ	KOUŘENÍ	KOUŘENÍ	KOUŘENÍ	KOUŘENÍ	KOUŘENÍ	KOUŘENÍ
LMVIDEO V626	LMVIDEO V627	LMVIDEO V564	LMVIDEO V628	LMVIDEO V512	LMVIDEO V629	LMVIDEO V630	LMVIDEO V631
KOUŘENÍ	KOUŘENÍ	KOUŘENÍ	KOUŘENÍ	KOUŘENÍ	KOUŘENÍ	KOUŘENÍ	KOUŘENÍ
LMVIDEO V632	LMVIDEO V567	LMVIDEO V633	LMVIDEO V634	LMVIDEO V635	LMVIDEO V569	LMVIDEO V678	LMVIDEO V679
KOUŘENÍ	KOUŘENÍ	KOUŘENÍ	KOUŘENÍ	VÝSTŘIKY	VÝSTŘIKY	VÝSTŘIKY	VÝSTŘIKY
LMVIDEO V680	LMVIDEO V681	LMVIDEO V682	LMVIDEO V683	LMVIDEO V636	LMVIDEO V637	LMVIDEO V583	LMVIDEO V638
VÝSTŘIKY	VÝSTŘIKY	VÝSTŘIKY	VÝSTŘIKY	VÝSTŘIKY	VÝSTŘIKY	VÝSTŘIKY	VÝSTŘIKY
LMVIDEO V639	LMVIDEO V640	LMVIDEO V641	LMVIDEO V642	LMVIDEO V587	LMVIDEO V643	LMVIDEO V644	LMVIDEO V645
VÝSTŘIKY	VÝSTŘIKY	LESBIČKY	LESBIČKY	LESBIČKY	LESBIČKY	LESBIČKY	LESBIČKY
LMVIDEO V646	LMVIDEO V647	LMVIDEO V660	LMVIDEO V661	LMVIDEO V662	LMVIDEO V487	LMVIDEO V663	LMVIDEO V664
LESBIČKY	LESBIČKY	LESBIČKY	LESBIČKY	LESBIČKY	LESBIČKY	LESBIČKY	TROJKY
LMVIDEO V665	LMVIDEO V666	LMVIDEO V667	LMVIDEO V668	LMVIDEO V669	LMVIDEO V670	LMVIDEO V671	LMVIDEO V551
TROJKY	TROJKY	TROJKY	TROJKY	TROJKY	TROJKY	TROJKY	TROJKY
LMVIDEO V552	LMVIDEO V592	LMVIDEO V593	LMVIDEO V553	LMVIDEO V576	LMVIDEO V589	LMVIDEO V590	LMVIDEO V591

Pošli SMS s textem **LMVIDEO**(mezera)**KÓD VYBRANÉHO KLIPU** na číslo **909 03 79** (pro Českou republiku) nebo **7505** (pro Slovenskou republiku) a obratem ti přijde WAP push vybraného videa. Pro stažení je třeba mít aktivovaný WAP a telefon musí mít integrovaný přehrávač videa. Všechny náhledy najdeš na **www.leomobil.cz**/**.cz**. Cena SMS je 79 Kč včetně DPH. Provozovatelem služby je Premium SMS s.r.o., P.O. Box 68, Praha 4.
SR: Cena SMS je netto 40,- brutto 48 SKK. Hewenkor, tech. zajišťuje MegaVox s.r.o., P.O. Box 22, 850 05 Bratislava **Pouze pro osoby nad 18 let.**

HOLKA OD VEDLE • AMATÉRKA • KRÁSA Z ULICE • POPRVÉ NAHÁ

VĚK: **22 let** • PRVNÍ SEX: **v patnácti letech** • NEJLEPŠÍ SEX: **v osmnácti se zkušeným spolužákem** • POČET PARTNERŮ: **kolem dvacítky** • NA SOBĚ MÁ NEJRADŠI: **svoje super dudy** • OBLÍBENÁ POMŮCKA: **ruka kamarádky** • OBLÍBENÁ TECHNIKA: **tvrdě zezadu** • TAJNÝ SEN: **zažít ostrej gang-bang**

Jeden přítel už mi taky
říkal, že jsem tak vysa-
zená na sex proto, že
mám tak krásný prsa.
Je fakt, že jsem si je
hladila a vzrušovala se
tím ještě dřív, než mi
na ně poprvé
sáhl kluk.

SEXY
HOLKY
909 46 46 56
SAVAGE

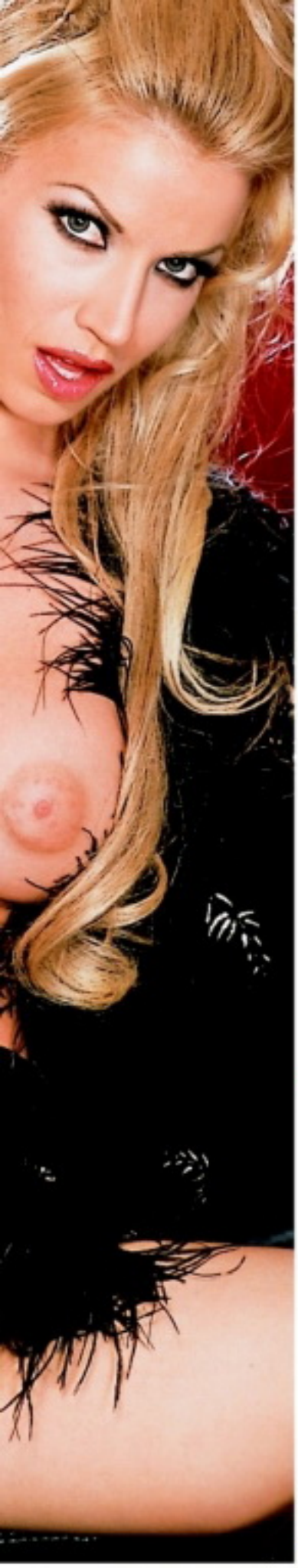

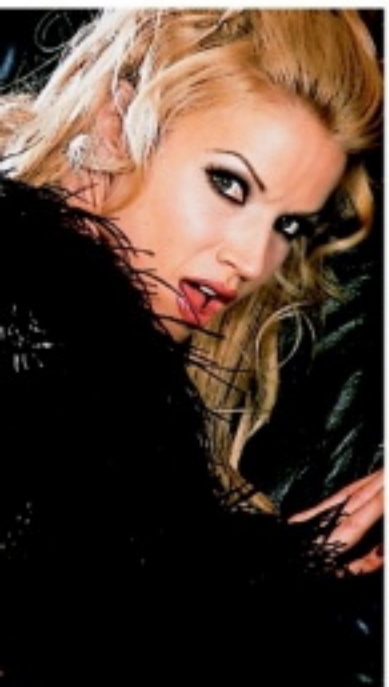

Řádily jsme jako šelmy

Mačkala jsem si tehdy bradavky, štípala se do nich a hladila si přitom prcinu. Pak jsem objevila, jak je skvělý si je sama cucat, a to už byl jenom krůček, abych se začala mazlit s kamarádkou. Byla taky dobře kozatá a řádily jsme spolu jako dvě šelmy, puštěné z klece. Kousaly jsme se do nich navzájem, tahaly se za ně a párkrát jsem ji udělala tak, že jsem ji honila poštěváček bradavkou. Tak, a teď už víš, jak na mě!

Nejsladší SEX

Znáte něco lepšího než čerstvé jahody se šlehačkou? Jistě, sex, ale napadlo vás někdy tyhle dvě lahůdky spojit? Stačí koupit košík jahod, nechat je chvíli v ledničce, aby se při vašich milostných hrách předčasně nerozpadaly, a šlehačku v tlakové nádobce.

OSLAĎTE SI (POHLAVNÍ) ŽIVOT

Oboje servírujte do postele, kde už čeká roztoužená milenka. Od vzájemného krmení sladkými plody je jen krůček k cestě jahůdkou po nažhaveném těle a asociace jahůdka-bradavka či jahoda-žalud se tady přímo nabízejí. Ve všech případech bude samozřejmě mnohem efektnější, když bude jahoda zanechávat bílou šlehačkovou stopu. Pak se snadno změníte v policejního psa, který musí vypátrat, kam se ta malá červená věc ukryla... Ovšem, k předehře můžete použít třeba banán, který má sympatický tvar, nasytí, ale „neumrtví" a příjemně ovlivní chuť spermatu. Ale ve prospěch jahod jasně hovoří výsledky posledních sexuologicko-nutritivních výzkumů: Semínka v jahodách totiž zlepšují erekci! Stejný účinek mají i maliny a hroznové víno, ale dalším argumentem ve prospěch červených plodů je, že s jahodami si můžete zahrát třeba na Marušku, kterou zlá macecha poslala v prosinci pro jahody. Šlehačka vám hladce vykouzlí plnovous příslušného dědečka Měsíčka... Možností, jak zapojit šlehačku do milostné předehry, je ale celá řada.

Co si nastříká, to si oliže.

PŘEDKRM = PŘEDEHRA

Postupujte stejně jako při body-paintingu a vyzvěte třeba partnerku, aby si sama označila svá oblíbená místečka, samozřejmě s tím, že ji je pak dokonale očistíte jazykem. Dovádění se šlehačkou je zkrátka dokonalým vylepšovákem milostných technik. Jakmile začnete sát její bradavku nebo poštěváček, ozdobené bílými sladkými kopečky, a budete se přitom soustředit jenom na chuť a samotnou konzumaci, vašemu orálnímu dráždění to dodá úplně nový rozměr. Bude najednou fungovat mnohem opravdověji a upřímněji a v kombinaci s rozumnou dávkou alkoholu i patřičně animálně. Stejně tak váš klacek, obdařený šlehačkovou ozdobou, ji bude chutnat mnohem líp a velmi pravděpodobně zbaví zábran i slečnu, která se dosud k orálnímu sexu nestavěla příliš aktivně. Vsaďte se, že vaši kremroli tentokrát vysaje dokonale! A opravdu nemusíte pochybovat, že když vám po vydatném šlehačkovém sexuálním předkrmu dojdou zásoby v tlakové nádobce, zbytek jejího rozpáleného těla bez problému pokropíte svou vlastní bílou polevou.

SLADKÉ VARIANTY

CUC NA ŠPEJLI

Oživte rozkošný výraz pro zmrzlinu našich předků. Napřed ji dejte ochutnat klasický nanuk, nejlíp „Smilstvo" od Algidy – má ten správný tvar i rozměr pro nácvik lížby i cucání a potom vyrážejte svého borce v kelímku toho nejsladšího mraženého krému nebo ho potřete lehce vyměklou ruskou zmrzlinou. Uvidíte, že i zapřisáhlá odpůrkyně orálu po něm chňapne jako hladová pijavice. Další možnosti vás jistě napadnou samy. Když už máte tu ledovou pochoutku v ruce, proč jí trochu neprotáhnout její broskvičku? Nechte ji okousat čokoládový obal a šup tam s ním! Kundička vám bude chutnat jako nikdy a vašeho průzkumníka s červenou helmou nezvykle chladné prostředí příjemně překvapí.

KLADY: Zmrzka jako erotická pomůcka je úžasně variabilní a navíc i po čertech dobrá. A kdyby sexík nedopadnul přesně podle vašich představ, sladká odměna vás nemine!

ZÁPORY: Jestli nechcete následující den strávit praním prostěradla, nesmíte se s tím moc párat. Zmrzlina, jak známo, docela rychle taje a v chladícím boxu zřejmě sexovat nebudete.

BUCHTIČKY SE ŠODÓ

Nám středověkáčům tuhle „lahůdku" většinou bezpečně a doživotně znechutili ve školní jídelně. Ovšem ve spojení buchtička vaší milé plus sladká náplň ji teď kyne naděje na rehabilitaci. Jste-li nadšený kuchtík-amatér, nikdo vám jistě nebrání, uklohnit si předpisově řídký vanilkový pudink, většina z nás ale zřejmě sáhne spíš po vaječném koňaku. Položte partnerku na záda, podložte ji pánev pevným polštářem, roztáhněte růžový kalíšek a naplňte jej panákem vaječňáku. Vsadíme se o roční permanentku do bordelu, že jste její prcínku ještě nikdy nevysál tak rychle a dokonale.

KLADY: Klady jsou zřejmé. Příchuť lihoviny bezkonkurenčně vylepší lížbu i té nejfajnovější buchtičky a zopakujete-li akci několikrát, můžete se vlastně legálně namazat přímo před jejíma očima.

ZÁPORY: Není-li náhodou vaše partnerka v předmětných partiích hladce vyholená, budete ji muset přesvědčit. Chloupky mezi zuby pokazí i nejsladší orálek a jejich údržba po zaschnutí vaječného koňaku by pokazila vzpomínku na vášnivou noc pro změnu jí.

Slova „sladká holka" mají nový význam.

KLASICKÝ SUPER TIP

JAHODY + ŠAMPAŇSKÉ

Když jahody, tak se šampaňským. Unikátní chuťová kombinace, kterou nemá smysl popisovat. Prostě to musíte vyzkoušet. Stejně jako případnou kombinaci i se šlehačkou – tady bude zřejmě víc než jindy třeba zvážit poměr jednotlivých přísad, abyste se vyhnuli možným nepříjemným následkům.

Fantazii se meze nekladou.

www.grupac.cz

909 464 663 Holky na telefonu!

Pro starší 18 let. 46 Kč/min. WR, P.O. BOX 28, Průhonice. Tyto služby nepodporuje O2, T-Mobile a Vodafone.

MIA

Naposled jsem si vyhonila asi před hodinou. Je jedenáct večer, pouštím hudbu naplno a tancuju nahá uprostřed pokoje. A pak mě to napadne. Nechám svítit lustr a vytáhnu žaluzie. Tancuju dál, svíjím se v plném světle a z protějšího domu mě může kdokoliv vidět. Je mi to jedno, nedokážu myslet na nic jiného, než abych ve frndě zase konečně cítila pořádný, živý péro. Naproti svítí jediné okno a v něm vidím siluetu. Není to žena a určitě se na mě dívá!

STRČ MI HO TAM!
909 46 46 58

Šílená akce

Obracím se čelem k němu a začínám si ji honit. Tak se koukej, jak je mokrá, roztažená a jak strašně ho tam chci! Jednou rukou si mačkám prso, druhou mrskám poštěváček a vysunuju přitom pánev, úplně se mu nabízím. Když zvednu hlavu od svého klína a odvážím se zase podívat naproti, úplně ve mně hrkne. Zamával mi a odbíhá. Chvíli stojím jako opařená. Myslela jsem, že se aspoň udělám před ním – a teď nic? Jdu pomalu k oknu a pak zahlédnu dole na ulici postavu, která přebíhá k našemu vchodu. Ztuhnu jak socha.

MIA

A než stačím cokoliv vymyslet, u dveří zadrnčí zvonek. Není co řešit. Jdu do předsíně a bez přemýšlení otevřu dveře. Dostanu ze sebe jenom ‚čau' a už je u mě, objímá mě, kopnu do dveří a jsem v jeho náruči, zpátky v pokoji, ležím pod nim na koberci a horkej ocas konečně buší do mé kundičky...

LEO
Chceš si užít?
Angelina

ALLYSIA

Na co
čekáš?

Taky vyznáváš zásadu „Když do pekla, tak na krásným koni"? Kromě toho, že se na mě od puberty chlapi chytají jako vosy na med, mám ještě to štěstí, že moje prsa jsou extrémně citlivá, takže k tomu, abych dokonale vytekla, mi bohatě stačí, když si s nimi chvíli budeš hrát. A jestli tě napadá, že vydrží ledacos, máš pravdu. Jasně že budu vrnět slastí, když mi budeš jemně lechtat dudlíky špičkou jazyka, ale můžeš o ně klidně i omlátit svůj napumpovaný žalud.

Pořádně mě za ně vytahat a přisát se jako pumpa. Když to na mě přijde, udělám si to klidně kdekoliv, třeba odběhnu v práci na záchod a doma to rozjedu třeba v kuchyni. Líbí se ti to, nadržená domácí panička, která si ji honí, místo aby vařila? Tak na co čekáš, mám si ji snad vydrandit sama?

NEJŽHAVĚJŠÍ TITULY, KTERÉ ROZPÁLÍ I TEBE

SEX KONTAKT MAGAZÍN
Chuť bys měl – a není s kým? Ber Sex kontakt magazín! Přes pět set inzerátů. Ráno zavoláš, večer souložíš!
Právě na trhu!

ČESKÉ LOŽNICE
Nevtrej diry do zdi, kup si jediný časopis, který nabízí necenzurovaný pohled do ložnic českých párů, a vychutnej si je!
Právě na trhu!

FLIRT
Strategie svádění, postelová taktika, lechtivé rozhovory, reportáže, sexy poradna... Nejlepší Flirt vašeho života!
Právě na trhu!

LEO SPECIÁL – LOLITY
Lolitky ti předvedou, co všechno umí se svými prsíčky a kundičkami. Jen to nejmladší masíčko.
Právě na trhu!

EXTÁZE
Nadržené holky v akci, páry i trojice, orgasmy na všech stranách. Je návyková, pořádnému samci jedno číslo nestačí!
Právě na trhu!

FANTASTIC
Fantazie bez hranic, sex bez zábran: fetiš, pissing, transsexuálové, bizarr, Sm, těhotné, cokoliv tě napadne!
Právě na trhu!

PRÁVĚ 18
Nejmladší nahatý holky, které vám můžeme ukázat. Jedinečný výběr mládat, která se vůbec nestydí. Ukážou vám vše, co chcete vidět.
Právě na trhu!

MARKÝZ
Jediný magazín příznivců BDSM a netradičního sexu na našem trhu. Bez zábran – bez milosti – bez cenzury.
Právě na trhu!

PORNO ROKU 2011
Nejlepší, největší a nejobsáhlejší výběr porna za posledních deset let.
Právě na trhu!

LEO 9/2011
Jednička na trhu – v každém čísle ty nejkrásnější dívky v každém směru otevřené, které vám zaručeně zvednou nejenom náladu!
Vychází 1. 8. 2011

Předplatné všech titulů PK 62 na **www.predplatne.cz** nebo telefonicky na č. **840 306 090**
Podrobné informace o našich časopisech najdete na stránkách **www.pk62.cz**

VÝBĚR NEJLEPŠÍ EROTIKY NA TRHU ● VÝBĚR NEJLEPŠÍ EROTIKY NA TRHU ● VÝBĚR NEJLEPŠÍ EROTIKY NA TRHU

DVOJITÁ PORCE PORNA

EXTRA CENA
59,90 Kč 2,99 €

Jsem Vlasta, sympatická, pohledná, mám velká prsa, ale jsem sama a nadržená. Napiš mi SMS ve tvaru **LEO VLASTA** tvůj text na **909 55 30.** Zavolej na tel. **909 55 66 66** kód **42.**

Roztomilá kočička, něžná milenka, hravá, mazlivá, hledá zkušeného muže na kvalitní sex. Pošli SMS - napiš **LEO IVA** + tvůj text na **909 55 30.** Volej na **909 55 66 66** kód **59.**

Jsem už půl roku bez chlapa. Doufám, že tady se konečně seznámím. Volej mi na tel. **909 55 66 66** můj kód je **54.** Pošli mi **SMS** na č. **909 55 30** - napiš **LEO JARKA + tvůj text**

Provozuje TOPIC PRESS s.r.o., info@topicpress.cz, cena 30 Kč/SMS, 55 Kč/min. Ilustrační foto

SEZNAMKA 909 704550 SEZNAMKA

Vyber si dívku, vytoč **909 704 550** a poté zadej její **kód**. Budeš automaticky přesměrován na její telefon.

♥Čauky, jsem opuštěná samička, co hledá pořádného samce. Jsem 25/162/58/2 dlouhé blond vlasy. . Jitka
Kód **337035**

♥Jsem 19-letá brunetka z Brna a hledám kluka do 30 let k sexu, kterýho nemám nikdy dost. Simonka.
Kód **337029**

♥Ahoj tady Irena. Hledám touto cestou muže, který by mě zbavil studu. Mám hnědé vlasy, malá prsa a je mi 23
Kód **337034**

♥34letá hledá vhodný protějšek na sexuální hrátky.požadují diskrétnost a zdraví V sexu se nebráním ničemu,
Kód **337028**

♥ Je mi 45 let, jsem stihle postavy a hledam muze, ktery by mi poradne vylizal moji nadrzenou picku.
Kód **337033**

♥Atraktivní, 171/67, č.3, moderní, moc vášnivá, na úrovni, blond, dlouhé vlasy, 26 let hledá kance na sex.
Kód **337027**

♥Hezka cernovlaska , prsa 2, hleda poradneho hrebce s M 20 a vice, ktery by ji poradne naplnil kundu. 30let.
Kód **337032**

♥Pro jemné hrátky v pelíšku 25leté štíhlé brunetky, zbožňuji trojku Jmenuji se Ivonka, bydlím v Kolíně.
Kód **337026**

♥Ahoj. Hledam samce k perfektnimu sexu. Je mi 22, mám pěkné trojky a delší tmavé vlasy.
Kód **337031**

♥Ahoj, jmenuju se Lenka, je mi 29 let. Rada se seznamim s muzem co se postara o moji micinku. 169/57
Kód **337025**

GRYF s.r.o., www.AHAINFO.cz, 70Kč/min. vč. DPH. Od 18 let. www.platmobilem.cz

LEO PLATINUM

VIDEA DO MOBILU

JEŠTĚ LEVNĚJI!

NYNÍ JEN 99 KČ / TÝDEN

ŠUKÁNÍ KOUŘENÍ VÝSTŘIKY TROJKY LESBIČKY A SPOUSTA DALŠÍHO!

CHCEŠ VÍCE PORNA ZA MÉNĚ PENĚZ?
POŠLI SMS VE TVARU
LEOPT na číslo **909 99** a obdržíš
2 VIDEA + 3 FOTKY

Službu technicky zajišťuje PSMS, s.r.o., P.O.BOX 68, 140 21 Praha 4, www.ahainfo.cz, infolinka 225 396 396 (9-17). Týdně obdržíte maximálně jednu placenou zprávu za 99,- Kč vč. DPH. Pro zobrazení videa je třeba mít aktivovaný WAP a telefon s integrovaným přehrávačem videa. Pro starší 18 let. Pro zrušení služby pošlete SMS STOP LEOPT na číslo 909 99. Od 18 let.

FOTOSEZNAMKA

Jmenuji se Katka a jsem mladá a nadržená holka z města. Bydlím s kamarádkou a hledám staršího, zkušeného muže na sex. Napiš mi sms ve tvaru: KATKA53 + text na číslo 909 0350.
sms: KATKA53 na 909 03 50

19/162/57 Draha z vesnice. Jsem pěkné číslo a nějaké to číslo bych si také ráda dala! Nejlépe s nezadaným, nebo rozvedeným chlapem. Napiš sms ve tvaru: DRAHA60 + text na číslo 909 0350.
sms: DRAHA60 na 909 03 50

Chtěla bych být něčí milenkou a ženou, které si budeš vážit! Jsem stále sama a samota bolí! Napiš Pošli sms ve tvaru: DADA59 + text na číslo 909 0350. Zdraví a diskrétnost zaručuji.
sms: DADA59 na 909 03 50

Neznám nic příjemnějšího, než je sex a orgasmus. Jsem teď ale sama a není, s kým bych si užívala. Jestli máš zájem, pošli mi na č. **909 03 50** SMS, kde napiš **RENCA30** a alespoň **pár slov o sobě.** Ozvu se brzy zpět.

Zajišťuje PSMS s.r.o., P.O.BOX 68, Praha 4. Cena 60 Kč/SMS. Pro starší 18 let.

TINA

V posteli to skoro neznám

Sexík zbožňuju jako nic jiného a ani trošku mi nezáleží na tom, kde si ho dopřávám. Než jsem šla na vysokou, bydlela jsem s rodiči a mladším brášchou, takže moje šukání se odehrávalo všude, kde to zrovna šlo. Píchala jsem na stojáka v chodbičce u záchodů v klubu, v noční tramvaji, v parku, jednou v létě dokonce i na střeše, kde jsme se přes den opalovali! V posteli to vlastně skoro neznám, protože dnes bydlím zase na koleji a moje tlustá, asexuální spolubydlící vypadne málokdy.

V posteli to skoro neznám

Ale zase si ani omylem nemůžu stěžovat, že by můj sexuální život byl nuda. A mám taky dokonalý výcvik, zažiju orgasmus kdekoliv, kam se se mnou vejde i chlap a můžeme se aspoň trochu hýbat. Jediné, co mi někdy chybí, je to, že při tom nemůžu vždycky řvát, jak bych chtěla. A že u toho neječím zrovna málo, je snad z mého vyprávění jasné...

909 46 46 58
POLYKÁM!!

TINA

Anglický TROJLÍSTEK

HOT ENGLAND

Fest žhavé, takové jsou skvělé filmy, pocházející z dílen britských tvůrců, kteří s ledovým klidem anglických gentlemanů točí porno, ve kterém se před kamerou mihají nadržená těla a detailní záběry zachycují proudy spermatu zaplavující tváře a těla rozjetých pornohvězd, jejichž horké a vlhké kundy a prdelky jsou schopny pojmout každý dostatečně velký a tvrdý ocas. Také vaše osobní videotéka určitě obsahuje alespoň pár filmů, při jejichž natáčení si právě Angličanky dosyta užily divokého prcání. První, která vám ukáže, co všechno nadržené herečky z filmů pro dospělé dovedou, je Charmaine Sinclair. Dáma, jejíž stránky vám představíme o chvíli později, se jmenuje Jessica Turner a vedle původu na britských ostrovech mají obě dámy společnou také ohromnou chuť na pořádně divoký sex, při kterém se před kamerou chovají jako hladové tygřice. Trojici uzavírá vzrušující Nici Sterling, kterou jsme vám sice na stránkách našeho časopisu už jednou krátce představili, ale která si vzhledem ke svým kvalitám zaslouží, abychom jí věnovali prostor i tentokrát.

Pravidelný čtenář Leo jistě není žádný troškař, a proto předpokládáme, že uvítá dnešní trojnásobnou porci pornohvězd. Rajcovní ostrovní divošky jsou tu a s nimi přichází skvělé filmy a fotogalerie plné dráždivého prcání v neuvěřitelných pozicích a s nepředstíraným vzrušením.

Vedle kariéry herečky v tvrdém pornu zvládá také účinkování v televizních erotických show a mnoho dalších zajímavostí. Nás ale samozřejmě zajímají hlavně galerie, ve kterých předvede, jak dokonale umí vykouřit a omrdat ocas nebo vylízat vlhkou kundu jiné nadržené krásky.

NEJLEPŠÍ GALERIE:
www.hellsdungeon.com/mcx/fav.html
http://toxiq.pistasfalsas.com/
www.myers-cooper-media.com/nude-caster.html

Šarmantní prdelka Charmaine

Charmaine Sinclair

Na první pohled je těžko uvěřit, že tahle snědá kočka má vlast právě v Británii, ale je tomu tak.

Jessica Turner

Dvojici pěkně velkých prsou nám Jessica nabízí k pohrání hned na dvou sajtech. Prvním je její osobní stránka s adresou www.jessicaturner.com a společně s Jessicou se tu svými vnadami rádo pochlubí také hejno jejích přítelkyň. Takováhle prsiska vás asi hned tak neomrzí, takže možná stojí za úvahu zakoupení členství na jejím sajtu, které vás dostane rovnou do světa, ve kterém Jessica stejně dobře liže kundičky svých kamarádek, jako prcá při klasice i hromadných grupách. Druhým sajtem je stránka www.xbustymodels.com/daily/, a protože celý tenhle web je zasvěcen velkému poprsí, nemůže u toho Jessica Turner chybět. Škoda že se k ní nepřidá třetí britská kočka v pořadí, protože ani její prsa nepatří k nejmenším...

DALŠÍ GALERIE:
http://gallys.bustykerrymarie.com/pics/012.JessicaTurner.11066/1/?nats=NDkyNDoyOjlwG&page=main.php
http://gallys.scoreland.com/pics/124.JessicaTurner.1607/?nats=NDkyNDoyOjI
www.bustybabespics.biz/static.php?page=Jessica-Turner

Nici hučí jako bohyně

Jess a její božské dudy

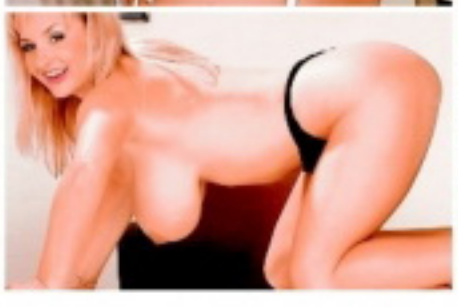

Nici Sterling

Domovská stránka osobního webu Nici Sterling je na stejnojmenné adrese, tedy www.nicisterling.com, a hned uvítání pornohvězdou je příjemné. Z obdivovaného těla sice zatím ukazuje jenom pevné poprsí, prosvítající průhledným tričkem, na kterém se rýsují obrysy ztopořených bradavek. Uvnitř sajtu už Nici neváhá odhalit nejenom poprsí, ale i prdelku připravenou k divokému análu a samozřejmě taky vlhkou a věčně nadrženou kundičku.

NEJLEPŠÍ GALERIE:
www.pornstars2u.com/pornstars/nici-sterling_o1.htm.
www.freepornofreeporn.com/free_video/gallery_017/pornstar/silverstone/voaccfslda.html?MTAwMDkwOjM6Ng
http://tgp.glamourmodelsgonebad.com/galleries/100007/nici_sterling_oscar_hc
www.nshoneys.com/hosted1/ph/gals/nici-sterling-sucking-my cock/index.php?id=100028.

ZÁPLAVA PORNOHVĚZD

Stránka, zaměřená výhradně na galerie pornohvězd, je to pravé na závěr dnešního pornohvězdného setkání: www.pornstar-galleries.com. Z mnoha nabízených odkazů vám doporučujeme navštívit následující galerie: http://girls.twistys.net/preview/216/?t1/revs=tcporn2/index.html, www.pornstarsxtra.com/hqp_galleries/black2/jade/ nebo http://girls.twistys.net/preview/212/?t1/revs=tcporn2/index.html. Pornohvězdný sajt jak má být, to je také stránka pojmenovaná sexopedia: www.sex-o-pedia.net. Odkazy vedou rovnou do galerií naplněných hvězdným prcáním a nejste obtěžováni zbytečnou reklamou.

www.pornojizda.cz
909 464 655 Počkej mi bříško!

LUCIE

VĚK: **24 let** ● PRVNÍ SEX: **v osmnácti letech** ● NEJLEPŠÍ SEX: **loni u moře ve čtyřech** ● POČET PARTNERŮ: **plus minus patnáct**

Chtěla bych pornoherce

NA SOBĚ MÁ NEJRADŠI: **kundičku, protože je pořád vlhká** ● OBLÍBENÁ POMŮCKA: **nadržený samec ;-)** ● OBLÍBENÁ TECHNIKA: **tvrdé přirážení v misionáři** ● TAJNÝ SEN: **zašukat si s pornohercem**

909464662
PRDELKA ČEKÁ

Až budu
spokojená já

Se mnou si ušetříš všechny ty kecy, co chlapi používají, aby se nám dostali mezi nohy. Naopak, přede mnou dokonce nesmíš promluvit, pokud ti to nepřikážu. Už ti to došlo? Ty mě nebudeš svádět, já si vypůjčím tebe a potrápím tě tak, že se nebudeš cítit jako král, ale jako kus hadru. Tak co, chtěl by sis sáhnout na moje ceciny? Jasně, kdo by nechtěl...

Zapomeň na to, můžeš být *rád*, že se na ně můžeš dívat, a to ještě v kleče. Moment – dovolila jsem ti snad, aby sis mrskal tu svou oháňku? Okamžitě přestaň, ty prase, nebo tě zmlátím do bezvědomí! Teď se dívej na mou roztaženou dírku a běda, jestli se jenom pohneš! Teprve až budu spokojená já, ti možná dovolím, aby sis taky ulevil...

VICTORIA

CABARET FONTÁNA

PECERADSKÁ 11, PRAHA 10

otev. doba 20.00 - 05.00

GSM.: 720 508 063 Tel.: 267 310 229

www.cabaretfontana.cz

Hledám muže na tvrdší sexík. Jsem studentka VŠ a mám to hodně ráda. Požaduji M nejméně 18 cm a velkou chuť k sexu. Pošli sms ve tvaru: IDA10 + text a pošli na 909 0350. Těším se.

sms: IDA10 na 909 03 50

Jsem z Brna, je mi 27let, mám pořád chuť na sexík a nejradeji bych to dělala několikrát denně. nejlepší sex je pro mě asi po ránu, najdu tě? Pošli mi sms ve tvaru: MARCELA11 + text a pošli na 909 0350.

sms: MARCELA11 na 909 03 50

Jsem perverzní tygřice, která chce cítit tvůj klacek. Chci to pořádně! A chci vidět, jak tvé horké semeno stříká na mou kundu. Napiš sms: APOLENA13 + text na 909 0350. Zkus to semnou, neváhej!

sms: APOLENA13 na 909 03 50

Chtěla bych potkat muže, 40 - 50 let, který již ví, co chce a při tom je ještě dušl chlapec. Jsem svobodná, tmavovláska. Napiš sms ve tvaru: LYDUSKA20 + text na číslo 909 0350. Nemohu se dočkat!

sms: LYDUSKA20 na 909 03 50

Hledám vztah, který bude nevztahem. Jsem 30letá, sex mám ráda, hodně a často! Při souznění preferuji dlouhodobější nevztah. Napiš sms ve tvaru: ZLATA17 + text na číslo 909 0350.

sms: ZLATA17 na 909 03 50

Jsem 33letá štíhlá kočička z jihu Moravy a hledám milého a pohledného chlapa se smyslem pro humor a kvalitní sexík. Pošli sms ve tvaru: EMA18 + text na 909 0350. Určiče odpovím všem a ráda.

sms: EMA18 na 909 03 50

ČASOPIS + DVD ZA STEJNOU CENU

ČESKÉ LOŽNICE A EXTÁZE UŽ NAVŽDY

S DVD ZDARMA

Nyní vkládáme navíc DVD zdarma, tj. v ceně časopisu. Nezaplatíte ani korunu navíc a k tomu vám EXTÁZE nebo České ložnice přidají DVD zdarma!

Jseš nadržený tak jako já a nemůžeš najit k sobě ženu, která je živočišná a vulgární jako ty? Tak se ozvi třeba mě! Pošli sms ve tvaru: NATY25 + text na 909 0350. Tak neváhej a napiš kocoure!

sms: NATY25 na 909 03 50

Ahoj, chceš zkusit soulož mezi kozy, pak mi ho dáš do zadku a pořádně si pohraješ s moji vlnicí se zadnicí? Co říkáš? Pošli sms ve tvaru: ILCA10 + text na číslo 909 0350. Čekám tu jen na tebe.

sms: ILCA10 na 909 03 50

NEJŽHAVĚJŠÍ KOČKY VE VAŠÍ TELEVIZI? NENÍ PROBLÉM!

LEO TV

www.leotv.cz

VŠE, CO JSTE CHTĚLI VĚDĚT O LEO TV, NAJDETE ZDE!

Příklad: JIRINA38 Jmenuji se Lukas a rad bych si s tebou povidal... a pošli na číslo 909 0350

EXPRESS SEZNAMKA

Pošli sms ve tvaru:

přezdívka(mezera)text

a pošli na číslo 909 0350

Příklad: PETA57 Ahoj, rad bych se seznamil. Jmenuji se Karel a je mi 30 let... a odešli na číslo 909 0350.

Vdaná, se zájmy o hudbu a kulturu. Hledám inteligentního přítele se smyslem pro humor. Napiš sms ve tvaru: ILJA28 + text a pošli na 909 0350.

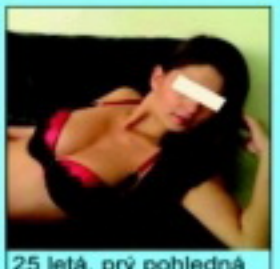

25 letá, prý pohledná brunetka,sportovní postavy, z Prachaticka, hledá přítele, který má rád sex. Napiš sms ve tvaru: VILMA21 + text a pošli na 909 0350.

Jsem Sarlota a bydlím v Praze. Líbí se mi muži v uniformách. Najdu tě zde? Ozvi se. Napiš sms ve tvaru: SARLOT20 + text a pošli na číslo 909 0350.

Ahoj, je mi 19 let a toužím poznat sexuálního přítele pro nezávazný vztah. Napiš sms ve tvaru: SABINA38 + text a pošli na 909 0350.

Ahojky, já hledám a hledám a pořád tě nemůžu nějak najít. Hledám bohadství v duši. Napiš sms ve tvaru: JULCA22 + text a pošli na 909 0350.

PSMS s.r.o., P.O. BOX 68, Praha 4, 50Kč/sms vč. DPH. www.AHAINFO.cz. Od 18+. www.platmobilem.cz

ANGELINA

Dokonalý sex

Jsi před foťákem jako doma, máš už nějaké podobné zkušenosti? *Ne, ale nemám zábrany a podle přátel jsem exhibicionistka. A pak, je to vzrušující, když si představím, že mě uvidí spousta mužů, kteří by mohli být mými milenci...*

Vypadá to, že víš, co v sexu chceš. Prozradíš nám, co to je? *Nejsem náročná, stačí milenec s pevným velkým penisem a dokonalou technikou, který uspokojí všechny mé potřeby (smích). Ráda pozoruji reakce muže, když mám jeho penis v puse a jemně ho masíruji jazykem. Miluji dobrý klasický, ale i anální sex. Po orgasmu mám hned chuť na další milování a partnera nenechám ani vydechnout...*

Svěříš se nám se svým nejlepším sexuálním zážitkem? *Každý sex může být dokonalý, když oba partneři myslí na vzájemné uspokojení.*

Dokonalý sex

NEBUĎ SÁM, ZAVOLEJ NÁM
909 46 46 56

ANGELINA

Nejzajímavější zatím bylo, myslím, milování po společné sauně. Celé tělo je po ní citlivější a každý dotek vnímáš mnohem intenzivněji. S partnerem jsme tehdy prožili nebesky silný orgasmus, který nás vyprovokoval k dalšímu divokému a nespoutanému milování...

Polohy nejen ZVRÁCENÉ

Zvrhlíci, neradujte se, tentokrát pro vás nemáme žádné návody na nové čuňárny, natož zakázané praktiky. Podle hesla opakování je matkou moudrosti se dočkáte „jenom" popisu pěti méně obvyklých šoustacích poloh, které by určitě měli vyzkoušet všichni.

Divili byste se, kolik párů plní sexuologické ordinace s fňukáním, že je šoustání už nějak přestává bavit, že to není ten rajc jako ze začátku a co by s tím měli dělat. Přitom i v našem časopise opakujeme „do zblbnutí": pestrost je základem kvalitního sexu, nuda a monotónnost naopak spolehlivým zabijákem rozkoše. Nadšení z nového těla a možná několika postelových fint, které jste ještě neznal, vám u nového partnera prostě nemůže vystačit na věky. Časem musí přijít na řadu experimentování a objevování nových způsobů, jak si dobře vrznout. Vyzkoušejte třeba tyhle:

1 ZVRÁCENÁ POLOHA

Zní to přitažlivě, ale teď nepřijde nic zvrhlého, název skutečně popisuje pouze polohu jednoho z těl souložících. V podstatě jde o starého známého „misionáře", ale s tím podstatným rozdílem, že žena leží na lůžku jenom spodní části těla a tu horní nechá volně spuštěnou přes jeho hranu na zem. Nejenom, že se tak změní úhel spojení vašich pohlavních orgánů, ale především se partnerce výrazně prokrví hlava, což přináší naprosto fantastické zesílení pocitů při orgasmu. Nevěříte? Určitě jste ale už slyšeli o magorech, kteří se při šukání přiškrcují, ať už rukama, nebo igelitovými pytlíky. A o tom to je! V hlavě a krku se zvýší cévní tlak a vyvrcholení se stává naprostou extází. Jasný rozdíl oproti vyznavačům strangulačního sexu je v tom, že při zvrácené poloze neriskujete nic, tedy pokud nemáte extrémně vysoký tlak.

Mozek se prokrví, bude explozivní orgáč.

„Byla jsem s manželem šest let a přes všechnu snahu v posteli občas začínala být nuda. Naštěstí mi kamarádka poradila tuhle pozici a my ji při nejbližší příležitosti vyzkoušeli. Bylo to úplně super, takový orgasmus jsem nezažila, ani nepamatuji! Teď to takhle děláme aspoň jednou týdně.

SPECIÁLNÍ TIP LEO: NA LENOCHA

Na rovinu, tohle není tak docela plnohodnotná poloha, spíš fór, kterým partnerku pobavíte. Rozhodně ale doporučujeme jeho prezentaci až potom, co jí to aspoň dvakrát - třikrát pořádně uděláte, abyste nebyl za kašpárka. Hodí se pro zpestření odpočinku potom, co jste skončili v poloze „na koníčka". Až na vás bude už jenom spokojeně sedět a prožívat doznívající orgasmus, zeptejte se, jestli ví, jak se to dělá Na lenocha. Po záporné odpovědi jí řekněte, ať se vůbec nehýbe, úplně se uvolněte a jenom střídavě zatínejte svaly na pravé a levé půlce zadku, její pánev to zajímavě rozkýve. Kolega, který s tímhle fórkem přišel, tvrdí, že s lenochem vždy sklidil stoprocentní úspěch.

jenom budeme muset vymyslet taky něco nového pro manžela..." *Lída, Beroun*

2 NA STOJÁKA

Chce to trochu cviku a aspoň trochu kondice u muže. Geniálně se uplatní při rychlovkách všeho druhu, na záchodě v restauraci, v přírodě nebo na chodbě domu. Je-li žena výrazně menší, je třeba, aby si na něco stoupla, a poloha bude pro oba pohodlnější, když se zády opře o zeď nebo třeba strom. Když je žena lehká nebo muž dostatečně silný, skvělá je indická verze, kdy žena ovine nohy kolem mužových boků a drží se ho kolem krku. Vrcholným kouskem může být, když ji zkombinujete s předešlou – partnerka spustí horní polovinu těla dozadu. První pokusy rozhodně provádějte nad postelí! Tahle poloha ale není ideální pro celou šukačku, orgasmu v ní budete dosahovat těžko. Lepší je na rozjezd nebo zpestření a vrchol si dopřejte v jiné nebo u rychlovky pomocí orálu.

„Na stojáka to mám nejradši. Už jsem takhle fiknul pěknou řádku koček na zábavách. Je to praktické, protože než ji dovezete taxíkem domů, často vám vystydne nebo usne, protože moc pila. Takhle ji stačí zatáhnout někam do kouta, hrábnout mezi nohy a už to jede. Nohy mám dost silné, takže mě baví pichat ve stoje i menší holky. Pěkně je nabodnout a prát to do nich zespodu, to je ono!"

Pepa, jižní Čechy

3 OBMĚNY ZEZADU

Druhá nejoblíbenější šukací poloha má spoustu variant. Stačí málo a nový zážitek je na světě. Nemusíte ji rozhodně provádět nejběžnějším způsobem – oba v kleče na posteli. Na kočičku (nazývaná také doggy style, psí způsob) to totiž jde parádně i ve stoje, vleže nebo vsedě. Varianta A – „Trakař": Žena se opírá o lůžko jenom lokty, tělo má ve vzduchu, muž ji drží nad kolenami a ve stoje do ní proniká. Varianta B – „Černošský styl": Oba klečí na posteli, žena sepne ruce za hlavou a opírá se lokty, muž tlačí dlaněmi na její lopatky. Varianta C – „Koňský hřbet": Žena klečí na posteli, muž stojí a drží ji za boky. Pro muže je Doggy style vyloženě dominantní pozicí, ale pozor, při všech variantách spojení zezadu musí kontrolovat hloubku průniku, aby nárazem na vaječníky nezpůsobil ženě bolest.

„Kočička je moje nejoblíbenější poloha. Mám sice trochu větší zadeček, ale zatím každý milenec mi říkal, že v téhle poloze vypadá skvěle. Taky se mi moc líbí, když se partner pořádně rozdivočí a párkrát mě přes něj pořádně plácne, to je ono! Občas je fajn i to, když mi přiváže ruce k pelesti... Cítím se přitom dobývaná a bez-mocná a vždycky se parádně udělám."

Dana, Praha

Holčičku si přelož jako papír

4 PŘES STEHNO

Jako u řady jiných sexuálních lahůdek pochází i tahle poloha z Francie, nebo ji tam alespoň krásně pokřtili – „cuissade", něco jako „stehnovka". Žena při ní může ležet na zádech nebo na boku a muž do ní proniká přes její zvednuté stehno. Druhou nohu má přitom žena nataženou mezi jeho koleny. Kombinace polohy zezadu a na boku nabízí nové, nečekaně silné pocity a velmi intenzivní tření, nemožnost plného kontaktu s tělem partnerky navíc muže provokuje k intenzivnímu přirážení. Skvělá a přitom nenáročná poloha, která vás rozrajcuje jako zvířata! Ne nadarmo ji můžete vidět v téměř každém slušném pornofilmu.

„Dělal jsem to takhle zatím s každou svou partnerkou, naprosto dokonale mě rajcuje. Protože zásadně šukám při světle, mám ji rád hlavně proto, že v ní vypadá dobře každá samička, i když nemá zrovna tělo modelky."

Luboš, Karlovy Vary

4 POLOHA X

Zapomeňte na Akta X, nejde o nic tajemného. Tahle pozice se výborně hodí při šoustacím maratonu, když už máte nějaké to číslo za sebou. Je totiž ideální pro pomalou, prodlužovanou soulož. Zasuňte ocas na doraz do kundičky v kla-sické poloze „na koníčka", tedy žena sedí obkročmo na muži. Potom se postupně zaklání, až zůstane ležet na zádech, s hlavou mezi mužovýma nohama. Stále se držte za ruce. Pak žena pomalu může vytáčet boky do stan – tím udrží mužovu erekci prakticky po neomezenou dobu a sama bude neustále krůček od orgasmu. Plynule můžete tuhle pozici měnit tím, že si jeden z partnerů klekne nebo sedne a přitom zůstanete stále spojeni. Žádná velká divočina, ale rafinovaná, nezvyklá obměna!

Pán odpočívá, dáma drandí

„Ixko jsme s partnerem poprvé viděli v nějakém erotickém filmu a hned ho vyzkoušeli. Naštěstí jsem léta dělala gymnastiku, takže mi přechod z koníčka do téhle pozice nedělá problémy. Je to super odpočinková poloha, když si to dáváme třeba celou noc."

Bára, Kolín

Má dokonalé tělo. Její prsa a kundička přímo křičí: „Vezmi si mě!" a její sladká tvářička připomíná nevinného anděla. Ale zdání klame. Když se podíváš pořádně, neunikne ti, že posedlost sexem doslova svítí v jejím nadrženém pohledu.

909 46 46 58
ŠUKAČKA

Zdání klame

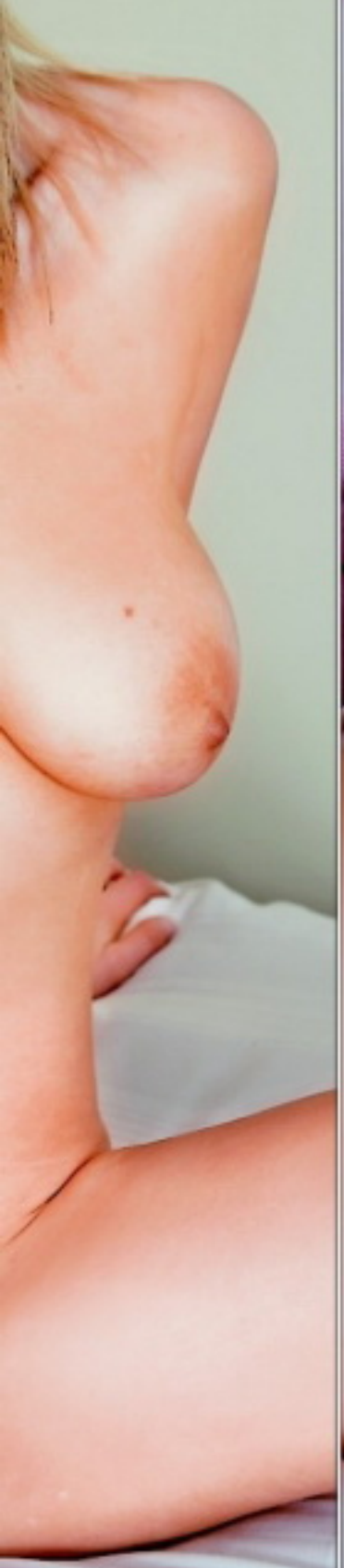

Jakmile má nablízku chlapa s pořádným ocasem, její škvírka začne ronit sladkou šťávu a tohle zdánlivé neviňátko vezme okamžitě iniciativu do svých rukou. Napřed tvůj klacek něžně pohladí, stáhne předkožku a pak už cítíš, jak tvůj obnažený žalud pomalu klouže mezi jejími vlhkými rty. Pomalými tahy jazyka na uzdičce tě během pár minut vydráždí k prvnímu výstřiku. Slastně spolyká horké semeno a oližeš cukající se ocas do poslední kapky...

JESSICA

SMS SEZNAMKA

Pohodlné, diskrétní a rychlé seznámení prostřednictvím SMS zprávy!

Místo Vašeho tel. čísla bude na konci inzerátu uveden kód, díky kterému budete se zájemci komunikovat formou SMS zpráv zcela anonymně až do doby, než si sami předáte svá telefonní čísla.

Jak odpovědět na inzerát (nebo na došlou odpověď): napište SMS ve tvaru: **IN PK 6ti místný kód text odpovědi** a odešlete na číslo **909 55 30**. Obratem obdržíte potvrzení o odeslání odpovědi inzerentovi.

Jak podat inzerát: napište SMS ve tvaru: **IN PK text inzerátu** a odešlete na číslo **909 55 30**. Obratem obdržíte potvrzení o přijetí inzerátu a Váš SMS BOX (6ti místný kód), který bude uveden pod textem inzerátu, místo Vašeho telefonního čísla)

ONA HLEDÁ JEHO

- zena 25 sympaticka hledam milence ktery si me bude fyckat nap **IN PK 719980**
- chces si uzit s boubelkou str let? muzeme delat vse urcite nebudes litovat zatim ahoj **IN PK 167255**
- AHOJ . Zena trochu dominantni hleda muze co ji bude rozmazlovat mam-44 . **IN PK 346485**
- AHOJ PRIJEMNA ZENA 43 HLEDA PRITELE KTERY BUDE OCHOTEN VYPOMAHAT OBCAS I *. HEZKE CHVILE A ZDRAVI. **IN PK 819682**
- Hledas – li milenku bez narusenI soukromi a muzes mi * vypomahat , pisni. Zanech tel.a jen sms. Dekuji. 45l. 160/50 **IN PK 550413**
- CHces jsi uzit z * divkou za * napis me tesim jse na tebe **IN PK 143253**
- MAS–LI POTREBU UNIKNOUT REALITE A CHCES ZKUSENOU ZENU ZNALOU V UMENI MIL TAK PIS. TESIM SE NA TEBE.NAPIS TEL.C. **IN PK 387416**
- HLEDAM OBYC.MUZE KOLEM 50 LET NA PEKNY KAMAR.VZTAH A TROSKU JEMNOSTI.JSEM VDANA,TROSKU SILNEJSI. **IN PK 222790**
- Citis se osamele a hledas (prave me) na intimni chvile za * vypomoc?napis jsem hezka bruneťka 31let **IN PK 976449**
- KTERY MUZ STREDNICH LET MA ZAJEM O NEZAVAZNE,SPISE INT.SCHUZKY S PRITAZLIVOU 49L ZENOU Z BRNA A POMUZE? UROVEN A TEL.C. **IN PK 782197**
- JSEM ROZ. A CHTELA BYCH ZDE NAJIT MUZE NA HEZKE CHVILKY.POKUD NEKDE JSI,TAK PROSIM NAPIS LENCE 50/170/75. ZL.DEKUJI. **IN PK 256938**
- LB 27 rozvedena zena hleda prijemneho pritele.Jen obcasne setkani.povidani.milovani. **IN PK 296391**
- MO 29 ROZVEDENA STIHLA ZENA HLEDA STALEHO PRITELE NA SEX.NECHCI SE UZ VAZAT.POZADUJI CISTOTU A ZDRAVI. **IN PK 463671**
- OL.SYM.BACULKA 36,173,4, MALO ZKUSENA BY RADA POZNALA PRIJ.MUZE. VYSOKY,SS,VS A NEKUR. VITAN. ZDRAV. DISKR. PODMIN. CHCES BYT MUJ 2 ? **IN PK 209923**
- Mas chut na krasne milovani s baculkou 39/160?Posli telefon,vek 35–50 **IN PK 029689**
- seznamim jse s muzem ktery je na dopoledni **IN PK 099319**
- vd.zena z PM,42/165cm,ktera je v manzelstvi *neuspokojena,hleda milence na prilezit.schuzky ve dvou.Prednost maji muzi s mms.Dekuji **IN PK 726424**
- hledam muze od 50 let k obcasnym schuzkam a milovani je mi 60 let pc a okoli ozvi se zatim vdana **IN PK 508033**
- HLEDAM TMAVOVLASEHO PRITELE I MILENCE,STALEHO DO 50 LET,S VYRESENOU MINULOSTI.PREROV **IN PK 544370**
- Mlada mamina hleda kamarada k ob.int.schuskam za * diskre.bez narusenI soukromi.praha melnik a okoli. **IN PK 207855**
- Maminka v tisni z LB.hezka cernovlaska 38 hleda muze na urovni,ktery sni o velmi pritul.milence na delsi cas a pomuze.Do odpov.uved mobil. **IN PK 888667**
- Chci poznat chlapa ,ktery by mel dostatek casu na prozitI neceho hezkeho vzrusujiciho v prirode.jsem 32leta brun.a zadana,ty tez.treba hned? **IN PK 150329**
- Seznamim se vaznejI s muzem do 40 mel by byt zajisteny inteligentni cistotny jsem hezka brunetka 35 a sexy. **IN PK 369225**
- Je zde muz s okazalym chovanim,takzvany SHOWMEN?Jsem rozvedena,atraktivni zena s mozkem:46/168/59.Prosim,tel.c.,H.K a okoli. **IN PK 081917**
- ROZVEDENA ZENA 46/165 SIL.POSTAVY, HLEDA MUZE. PRITELE A MILENCE S VYRESENOU MIN. SPOLEH. UPRIMN. A ZAJISTENEHO. CHCI TI LASKU DAT. NAJDU TE? **IN PK 418565**
- A co takhle vylety do Asie Indie nebo Ciny? Desi te to nebo laka?Pokud obcas meditujes ozvi se brunetce str veku z Ceskolipska,Rada varim pro dva. **IN PK 570573**
- Ahoj podnikateli z Cl Lb Dc Ul Mas take cas na konicky prochazky a na me?Pokud ano ozvi se 48 leta hezka podnikatelce z N Boru,ktera obcas medituje. **IN PK 498332**
- Jsi sympatak vysi postavy zadany napis 46l stihla diskr. **IN PK 156477**
- Zena 35let.,166cm.,74kg.,hledam muze financne zajisteneho pro staly milenecky vztah.Jsem roz.maminka.Ozves se.Tesim se. **IN PK 803152**
- 40leta hleda financne zabezpeceneho milence–kamarada ktery me bude obcas pomahat **IN PK 857233**
- TP. 58/170/88 zadana,presto sama rada pozna pritele optim.nad 50/180 cm co se take citI sam z TP a okoli.Tesit se na sebe.napis tel. **IN PK 666178**
- HLEDAM SYMPATICKEHO MUZE 53–58 LET VYSSI POSTAVY KTEREMU CHYBI LASKA,VI CO JE VERNOST A MA RAD S.TAK NAPIS–USTECKY KRAJ **IN PK 979792**
- mlada maminka 31/176/6 hleda muze,ktery by jI ukazal jak muze byt s. krasny.FM,OV **IN PK 418665**
- ahoj 25leta leta zena hleda financne zajisteneho muze ktery jI * pomuze za pekny * kafka **IN PK 295815**

Cena této služby je 30 Kč vč. DPH. Technicky zajišťuje TOPIC PRESS, s.r.o., info@topicpress.cz, Infolinka ☎ 597 608 099 (Po-Pá 9-16 hod.)

OHEBNÉ, ŠTÍHLÉ, RAJCOVNÍ

Baletky - neskutečně pružné postavičky, dokonalé držení těla, ploché hrudníky a pevné zadečky jako lusk, drdůlek, nadýchaná sukýnka a „piškoty". Na internetových sajtech jich hopsají celé tlupy a většinou i bez té sukýnky.

JSOU OHOLENÉ?

Snad každý skutečný lolitkář, který někdy potkal mladounkou adeptku baletního umění, musel zůstat zírat v němém úžasu, zvlášť směřují-li jeho touhy do oblasti BDSM. Dětský vzhled, pro konzumenta běžného sexu zbavený jakékoliv ženské přitažlivosti, perfektně vzpřímené tělo, jako by holčina spolkla pravítko, zvláštní, upjatá chůze, chlapecký hrudník i zadeček, který by určitě tak krásně pružil pod dopady rákosky... Něžný obdivovatel nymfiček v takové situaci zase tiše zaslintá při představě sotva rozvitých růžových poupátek pod přiléhavým trikotem a začne slastně řešit kardinální otázku, jestli k baletnímu drilu patří také holení kundiček. V bludišti erotických internetových stránek najdou odpovědi i výsostné uspokojení oba. V téměř uměleckém provedení třeba na adrese www.legalteenlust.com/erotic/dancer/teen_txa.htm (ta uspokojí zastánce „neholené" teorie) nebo www.legalteenlust.com/erotic/tutu/teen_tpt.htm, která šalamounsky dává za pravdu i milovníkům holátek.

Vytrénovaná prdelka

Šukej proutek, dokud je mladý

JSOU TO LESBIČKY?

Ti, kdo vycházejí z logické úvahy, že jsou-li baletní tanečníci v drtivé většině homosexuálové, musejí být nutně téměř všechny baletky lesbičky, si jistě náruživě představují jejich tělocvičné mrouskání a zhmotnělou podobu svých fantazií najdou například na adresách www.legalteenlust.com/erotic/ballet/teen_hms.htm (dvě příjemně se roztahující koťátka) nebo www.beaver-fest.com/fusker/live/index.php?lid=15788&offset=30, kde se něžně ovíjejí rovnou tři budoucí baleríny. Při pohledu na jejich sladké kozičky a nekonečné nožky jim zřejmě nebude nijak zásadně vadit, že předpisový drdůlek má jenom jedna z nich. Tenhle fotoset mimochodem pochází ze sajtu MET, Most Erotic Teens, který je mekkou každého milovníka sotva zralých broskviček. Hard erotiku na něm sice nenajdete, ale něžných půvabů i zadarmo nabízí pro dlouhé večery dost a dost. A jak může taková mladá baletka vypadat, když svědomitě trénuje po večerech v domácím křesle, zjistíte na adrese www.heavengalleries.com/galleries/flexigirls/ballerina/140302.html.

JSOU TO OPRAVDU BALETKY?

Aby naše dnešní nabídka netových best-of uspokojila i ty, kterým kozičky jako tenisáky a klukovské prdelky příliš těsno v poklopci nezpůsobují, nasměrujeme vás i na adresu http://naughty-gals.com/legs/15jun02/gallery1.html. Nechceme samozřejmě zklamat ani příznivce výrazového tance, takže dáma, která zde předvádí své znamenitě vydařené půvaby je ‚alespoň' tanečnice. Cop i bílé punčochy má ovšem prvotřídní a pružná je zjevně také uspokojivě. Ještě víc ohebnou, téměř gumovou krásku z říše Velkého bratra najdete na stránce www.heavengalleries.com/galleries/flexigirls/soft/0105.html. Tentokrát stoprocentně voláme „Ano!" pověstnému ruskému gymnasticko-sportovnímu drilu, není nic lepšího, chcete-li dát milence řádně za uši, než aby si tam napřed sama dala vlastní kotníky! Když už jsme částečně opustili tělocvičny a baletní sály, snad vaše libido potěší i další skvěle rozhýbaná hopsalka ze stejné stáje, rozpustilá teeny-girl na adrese www.heavengalleries.com/galleries/flexigirls/teen/z01.html. A přijmete-li názor, že krasobruslení je vlastně balet na ledě, jistě vás nezklame ani totálně nahá kráska na www.easythumbs.com/hantu/flexible/gymnast/limber_0101.html.

Všechny adresy byly prověřeny těsně před uzávěrkou tohoto čísla. Došlo-li na některé z nich následně ke změnám, není to naší vinou.

www.lolitky.cz

909 464 663 Dívčí láska!

Pro starší 18 let. 46 Kč/min. VAT. P.O. BOX 28, Příbram. Tyto služby neposkytuje O2, T-Mobile a Vodafone.

Má své metody...

IRENA

Moje kundička vlhne už při pomyšlení na sex. Pozoruji cizí muže kolem sebe a představuji si, jak se s nimi vášnivě miluji. Někdy se moje představy splní, někdy se musím uspokojit sama robertkem, který nosím neustále u sebe... Tahle kočička s naprosto neukojitelnou touhou po orgasmech si nenechá ujít žádnou příležitost, při které může prožít pořádně divoký sex. Její sametová pusa každého chlapa přivede bez problému do nebe. A když je sama dokonale rozpálená, převezme štafetu její neodolatelná kundička. Miluje dlouhé, nekonečné série monotónně se opakujících přírazů, něco jako mořský příboj, který se za chvíli může změnit v rachot naplno puštěné sbíječky.

České PANIČKY • České PANIČKY • České PANIČKY •

české PANIČKY • české PANIČKY • české PANIČKY • české PANIČKY • české PANIČKY • české PANIČKY

Opravdu kvalitní sex ocení tak, že vám ukáže, jakou slast může váš klacek zažít v její prdelce. Je sametově hebká, perfektně těsná a jen tak vás nepustí. Ale nemyslete si, že po divokém a vyčerpávajícím orgasmu vás nechá libovolně dlouho odpočívat, vlastně ani chvilku! Má už své metody, jak vašeho bojovníka hezky rychle vzkřísit, protože její potřeby ještě nejsou ani zdaleka ukojeny...

DVD PLNÁ NESTOUDNÉ EROTIKY A SEXU BEZ ZÁBRAN

DVD20L

DVD19L

DVD18L

DVD17L

DVD16L

DVD15L

DVD17EX

DVD16EX

DVD15EX

DVD14EX

DVD13EX

DVD16CL

NEW

2 DVD ZA 1 SMS

Ještě nikdy to nebylo tak jednoduché! Napiš SMS ve tvaru: OBJXmezeraKÓD DVDmezeraPŘÍJMENÍmezeraJMÉNOmezeraULICEmezeraČÍSLO POPISNÉ mezeraMĚSTOmezeraPSČ a odešli na číslo 90999.

Vzorová zpráva: OBJX DVD1L NOVAK FRANTISEK KOSTELNI 24 ADAMOV 67904
Na uvedenou adresu obdržíš 2x DVD (zvolené DVD + další jako dárek)
a navíc jako bonus časopis z vydavatelství PK 62, a. s. Cena SMS je 99 Kč.

DVD15CL

DVD14CL

DVD13CL

DVD12CL

DVD13F

DVD12F

DVD11F

DVD10F

DVD9G

DVD8G

DVD7G

DVD0L6

DVD0L4

DVD0L3

DVD7TK

DVD6TK

DVD12VC

DVD5H

DVD4H

DVD3H

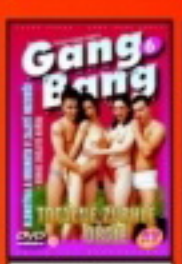
DVD6GB

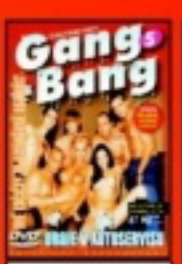
DVD5GB

DVD6LS

DVD4LS

DVD7OU

DVD6OU

DVD4RP

DVD3RP

DVD2TV

DVD25EB

DVD24EB

DVD23EB

DV22EB

DVD3NP

DVD3CP

0240

0239

0238

0237

0236

0235

0234

TO JE JEN ZLOMEK NAŠÍ NABÍDKY!

PŘEHLED O VŠECH NABÍZENÝCH TITULECH ZÍSKÁTE, ZADÁTE-LI DO SVÉHO INTERNETOVÉHO PROHLÍŽEČE V MOBILU MDVD.CZ!

Službu technicky zajišťuje PSMS, s. r. o., P. O. BOX 68, 140 21 Praha 4, www.ahainfo.cz, infolinka: 225 396 396 (9 - 17 hod.)

NICOL

Pokrop mi jej

Tak co, nemám dobrý kozy? Jasně že mám, já to vim nejlíp... Koukni na ty bradavky. Chtěl bys je do pusy? Tak pojď, na co čekáš? Lízej mi je, dlouze a vytrvale, potřebuju k pořádnému vzrušení dlouhou předehru. Myslím, že se ti to stoprocentně vyplatí. Koukám, že už ti parádně stojí, tak jdeme na věc. Strčíme ho na chvíli do kundičky, co ty na to? Šukej mě, ještě, rychleji a nezapomeň na moje kozy, vyžadují stálou péči...

Nejvíc ze všeho mě berou auta, řidiči a automechanici. A když je to pěkně stavěný kluk se silnými prsty, co jsou trochu cítit benzinem a olejem... Je to vždycky stejné. Šaty ze mě spadnou v pár vteřinách a potom už vnímám jen horké, dráždivé doteky jeho rtů a rukou. Vzrušení mě zaplaví od hlavy k patě a já se přestanu kontrolovat. Vnímám jen chaotickou změť našich v extázi propletených těl a nádherný pocit blížícího se orgasmu. Postupně nabídnu všechny své dírky jeho prstům a vzápětí i nadržené-mu klacku.

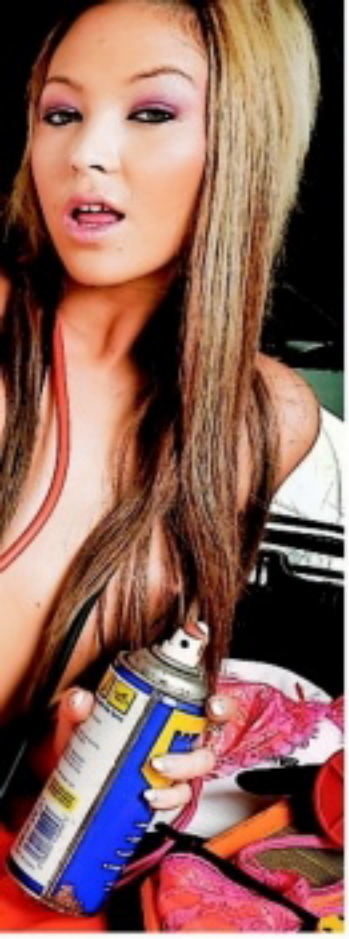

Lubrikant jsem nikdy nepoužívala, je to zbytečné, protože teču už při prvním, druhém doteku. Stejné je to s prezervativem. Ta guma by mě prostě připravila o polovinu těch skvělých prožitků. Kůže na kůži, to je ono!

FLIRT 971

VSK: Chcel by si si to vyskúšať s atraktívnou samičkou? Nenechaj ma dlho čakať! Vek do 40 rokov a zdravie vyžadujem.

FLIRT 972

LM: Chcem sa stretnúť so sexi mužom, ktorý by so mnou prežil peknú noc. Urob mi to do oboch dierok.

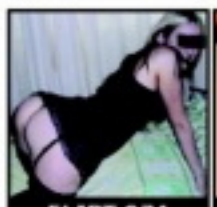

FLIRT 974

PB: Ahoj. Som prsnatá, nadržaná a opustená samica a hľadám samca na vzájomné ukojenie. Teším sa na naše stretnutie.

FLIRT 975

NM: Žena hľadá muža na občasný sex u nej doma. Všetko počas neprítomnosti môjho manžela. Ozvi sa mi! Zdravie je nutné!

FLIRT 978

TN, NM, PN: Príjemná samička, 21-ročná VŠ hľadá nadržaného žrebca na super sex. Príď si to so mnou užiť! Zdravie je nutné.

FLIRT 979

Tmava: Hľadám sympatického muža, zanedbávaného a osamelého na občasný sex u mňa doma. Teším sa na teba!

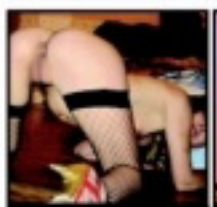

FLIRT 981

SSK: Nemáš zábrany? Chceš si so mnou užiť tvrdo aj nežne? Tak sa mi ozvi! Na všetkom sa vopred dohodneme. Už sa na teba teším!

FLIRT 982

PD: Hľadám chlapa bez ohľadu na vek, ktorý sa dobrovoľne stane mojou hračkou na potešenie a bude si prať byť v mojej moci.

FLIRT 984

VSK: Hľadám chlapa bez ohľadu na vek, ktorý sa dobrovoľne stane mojou hračkou na potešenie a bude si prať byť v mojej moci.

FLIRT 985

NR: Sexi žena v strednom veku hľadá muža na sex. Nenechaj ma dlho čakať. Už ma poriadne páli moja štrbinka. Ozvi sa mi!

FLIRT 987

BA, SC, PK, GA: Práve sa hrám so svojou kundou, ale to ma tak nedokáže uspokojiť, ako dotyk mužskej pevnej ruky.

FLIRT 988

Prešov: Chceš ho zasunúť do mojej rítky? Tak na čo čakáš? Ozvi sa príjemnej blondýna v strednom veku, ktorá ti dovolí takmer všetko.

FLIRT 990

BR: Príjemná blondýnka sprijemní chvíle mužovi v strednom veku. Urobme si dobre navzájom! Teším sa na stretnutie s tebou.

FLIRT 991

VSK: Žena hľadá muža od 35 do 55 rokov. Chcem zažiť pekný a nespútaný sex. Všetko po vzájomnej dohode.

AKO ODPOVEDAŤ NA INZERÁTY:
Napíš SMS v tvare: FLIRT (medzera) ČÍSLO BOXU (medzera) TVOJ TEXT a pošli na číslo 7505.

PŘIJĎ SI HO K NÁM VYHONIT!

PORNOKABINY

VŠE, CO SI JEN DOKÁŽETE PŘEDSTAVIT.
Součástí **PORNOKABIN** je i prodejna erotického zboží.

ADRESY PRODEJEN + otevírací doby:

EROTIC STORE XXX

PRAHA 1, Hybernská 38
Po-Pá 9.00-06.00 hod.
So-Ne 12.00-06.00 hod.
Tel.: 224 219 882
NOČNÍ PROVOZ!

OSTRAVA, Plavecká 1504/8
Po-Ne 9.00-05.00 hod.
Tel.: 596 112 634
NOČNÍ PROVOZ!

PRAHA 8, Křižíkova 10/388
Po-Pá 9.00-21.00 hod.
So-Ne 12.00-21.00 hod.
Tel.: 224 816 587

BRNO, Plotní 27
Po-Pá 9.00-21.00 hod.
So-Ne 11.00-21.00 hod.
Tel.: 543 254 094

FOTOSEZNAMKA

Žiju si po svém, nevázaně a svobodně. Hledám muže pouze na 1 schůzku. Možná 2 uvidíme. Pošli sms ve tvaru: IVCA10 + text a pošli na 909 0350. Pokud budeš mít zájem určitě se ozvi.

sms: IVCA10 na 909 03 50

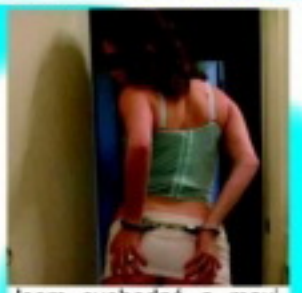

Jsem svobodná a maximálně nadržená Dana. Hledám chlapa na sex. Nic víc! Když mi pošleš pěkný scénář našeho setkání, ozvu se! Pošli mi sms ve tvaru: DANA60 + text a pošli na 909 0350.

sms: DANA60 na 909 03 50

Ahoj, jmenuji se Nina, jsem sice zajištěná podnikatelka, ale nemám chlapa! a přito jsem prý pěkná a nadržená. Napiš sms: NINA58 + text na číslo 909 0350. Možná budu mít štěstí právě tady.

sms: NINA58 na 909 03 50

POTŘEBUJEŠ RYCHLOVKU A NIKDO NENÍ PO RUCE?

Zavolej mi na 909 60 50 60

Už se na tebe těším!

Pro starší 18 let cena 60 Kč za min. vč. DPH. helpdesk:anetaredchat@email.cz. Provozovatel Červený

HRAJ, VYHRAJ A UŽIJ SI SVOU LUXUSNÍ NOČNÍ JÍZDU ZDARMA

SWEET PARADISE®

Tento kupon vystřihni a vhoď do označeného boxu s logem LEO TV přímo v prostoru klubu s uvedenou mailovou adresou

E-mail*

Jméno nebo přezdívka

*Povinný údaj/ Více k soutěži naleznete na www.sweetparadise.cz

Praha, stř. Čechy:
Ahoj kluci, je mi 18 let, mám drobnou postavu a mám moc ráda orální sex.
SMS: **POR KAMILA + text zprávy** na č. 909 55 30

Volat můžeš na č. **909 556 666**-kód **12**

Brno a okolí: Eroticky založená žena, multiorgastická, hledá volného samečka na vášnivý sex. Jsem pohodová a ráda vyzkouším něco nového. Teď jsem sama a už to moc potřebuju. SMS: **POR DANA + text zprávy** na číslo 909 55 30.

Celá Morava:
Klisnička z Moravy hledá svého pánička. Ráda dělám chlapovi dobře pusou a jsem v tom fakt dobrá. Zn. 100% zdraví a diskr.
SMS: **POR NADA + text zprávy** na č. 909 55 30

Volat můžeš na č. **909 556 666**-kód **24**

Západní Čechy:
Hledám mladé zajíčky na sex. Pokud nemáš zkušenosti, nevadí, všechno tě naučím. Odp. všem.
SMS: **POR LENKA + text zprávy** na č. 909 55 30

Volat můžeš na č. **909 556 666**-kód **9**

Celé Čechy:
Má kunda je hodně vlhká. Udělám tě jak si budeš přát - pusou, rukou, anal, piss. Chceš aby nás bylo více? Pozvu kámošku. Nic není problém, tak se ozvi, život je krátký.

SMS: **POR ELENA + text zprávy** na č. 909 55 30.

Volat můžeš na č. **909 556 666**-kód **71**

Střední Čechy:
Hledám pořádného chlapáka do svého pelíšku. Jsem rozvedená a nemám si s kým pořádně zašukat. Bez závazků, chci si jen užít. Nic víc.
SMS: **POR MILADA + text zprávy** na č. 909 55 30

Volat můžeš na č. **909 556 666**-kód **55**

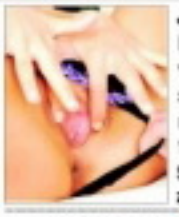

Jižní Čechy:
Hledám muže ve střed. věku, který by si pohrál s mým tělem a ukázal mi, co je rozkoš. Bez finančních nároků-
SMS: **POR ANDREA + text zprávy** na č. 909 55 30

Volat můžeš na č. **909 556 666**-kód **61**

Praha:
Nemáš odvahu oslovit atraktivní ženu, dámu na úrovni? Neboj se, nejsem vybíravá, jde mi jen o sex, nehledám krasavce se super postavou, ale normálního chlapa.
SMS: **POR VERONIKA + text zprávy** na č. 909 55 30

Volat můžeš na č. **909 556 666**-kód **32**

Zvýšený tarif - 30 Kč/SMS, 55 Kč/min. vč. DPH, Provozuje TOPIC PRESS s.r.o., info@topicpress.cz, www.topicpress.cz. Pro starší 18 let. Ilustrační foto.

PONY PLAY – OSEDLANÉ VZRUŠENÍ

Jednou z nejmalebnějších forem S/M her je bezesporu libůstka, známá jako ponyplay čili hra na koníčky. Ani náhodou ovšem nejde o šoustání v poloze, kterou řada žen preferuje, protože jim umožňuje ovlivňovat hloubku zásunu. Naopak, při ponyplay si vaše „stará" ani neškrtne.

Trocha fetišistického umění

HRA NA KONÍČKY

vychází z BDSM, fetiše a hraní rolí. Podřízený jedinec předává moc svému pánovi nebo paní a stává se „lidským koníkem" – hřebcem (ponyboy) nebo klisnou (ponygirl). Ponyplay může kombinovat bondáž, výcvik, dominanci a submisivitu s trochou sadomasochismu.

ŽENY A KONĚ JSOU NEJKRÁSNĚJŠÍ

Ačkoliv ponyplay zaznamenala zvlášť v posledních pěti letech obrovskou explozi zájmu a působí to, že se až teď stává jedním z nejoblíbenějších fetišů, lidstvo ho zná už odedávna. Co ho na něm tak fascinuje? Položíte-li tuto otázku deseti lidem, jako u každé jiné nestandardní sexuální praktiky s největší pravděpodobností dostanete deset různých odpovědí. Dominantní jedinci se nejspíš shodnou, že je vzrušuje právě to, jak získávají moc nad někým jiným. Paul z USA říká: *„Ženy a koně jsou pravděpodobně ta nejkrásnější stvoření na světě. Ponyplay mi dává obrovský pocit uspokojení a vzrušení. Ony splní úplně všechno, co jim přikážu. Mohu je ovládat a řídit nebo je odstrojit a jen trávit čas jejich upravováním nebo čímkoliv jiným - jsou plně v mé moci."*

Do cvalu, čubko!

NA JEŽDĚNÍ NEBO PŘEHLÍDKU?

Ponyplay rozlišuje tři hlavní druhy koníků: Jezdecký kůň může skutečně sloužit k ježdění. Bývají to většinou muži, z prostého důvodu, že většina žen by neunesla váhu jezdce. Kočárový kůň je trénován k tahání vozíků nebo sulek (lehký dvoukolový vozík, používaný pro klusácké dostihy). Přehlídkový kůň si především zakládá na svém vystupování, vzhledu a stylu. Existují i další podkategorie her a poníků, např. rubber (guma), humiliation (ponižování), pleasure (sloužící sexuálnímu uspokojení), nebo sissy, muži oblečení jako ženy. Se svou ponygirl můžete dovádět nazí, mít ji oblečenou v prádélku, v uniformě francouzské služky nebo ji obléknout do postroje včetně sedla. Sám můžete být nahý, ve spodním prádle nebo mít třeba uniformu, záleží jen na vás a vašem konikovi. Můžete ji jenom vyskočit na záda a používat místo vodítka třeba hedvábnou šňůru, ale také můžete nakoupit udidlo, klapky na oči, sedlo, nebo i dokonalý kožený koňský převlek a utratit mnoho tisíc.

Kde sehnat vybavení? Většinu základních potřeb (bičíky, jezdecké boty, biče na drezuru) pořídíte v prodejnách s jezdeckými potřebami. Další vybavení (udidla, speciální klapky na oči nebo kukly s koňskýma ušima) si budete muset vyrobit nebo koupit v sexshopu.

BACHA

Šrámy od biče na zádech, boule na čele po srážce se stromem či jinou překážkou nebo dokonce zlomená noha (a následná nutnost utracení;-) jsou krajnosti, kterým se zodpovědný cvičitel jistě vyhne. Od počátku je třeba, jako ostatně při všech BDSM praktikách, mít jasně na zřeteli, že jde o hru, nikoliv cestu ke zmrzačení. I při regulérních postupech ale hrozí zejména: **vymknutí kotníku** po nesprávném došlápnutí, při kterém se vazivo kotníku přetíží, **shin splints** – termín, používaný pro bolest, někdy velmi silnou, v holenní oblasti, která se může objevit během cvičení, **bolest v kolenou** – signál, že něco je špatně a probíhající výcvik nebo činnost by měly být ihned zastaveny.

DO CVALU, ČUBKO!

Lidští poníci zpravidla nejsou zvyklí cválat, tedy běhat na dlouhé vzdálenosti jako skutečný kůň. Výstroj je jim často ze začátku nepříjemná a v klasickém ponystylu si musí zvyknout mít ruce spoutané za zády. Nejprve musíte naučit koníka správně chodit – tak, aby nakročená noha měla stehno rovnoběžně se zemí a lýtko kolmo dolů. Chůze je základním kamenem výcviku jakéhokoliv koníka a je těžší, než se může zdát. Vysoké nebo špičaté boty přenechejte raději zkušeným koníkům a i ti by je měli raději používat jenom na rovném povrchu. Pokročilejší se učí přizpůsobit svému postroji a botám a samozřejmě také povelům svého jezdce. K nejběžnějším patří: Krok, Zpět (pomalá chůze pozpátku, zvedat vysoko každou nohu), Přehlídka (pony kleči na jedné noze, druhou má pokrčenou dopředu), Poklus (rychlá chůze) a pro koníky na všech čtyřech také Cval (rychlé plazení). A správný koňák nikdy nezapomene po výcviku nebo projížďce svého mazlíčka otřít do sucha, nakrmit a napojit a také se s ním pomazlit. Kam až při ponyplay v téhle fázi zajdete, je už čistě vaše věc;-)

Zdroj: www.bdsm.cz

www.pornoraj.cz

909 464 660 Počurej mě!

Pro staší 18 let. 48 Kč/min. WPI, P.O. BOX 28, Průhonice. Tyto služby nepodporuje O2, T-Mobile a Vodafone.

Sice mě fotili u mě doma v obýváku, ale rozhodně si nepředstavuj, že jsem nějaká domácí myška. Nedělní pečenou husu se mnou fakt nečekej. Vím, že mám chlapům co nabídnout a rajcuje mě vaše snaha se se mnou vyspat. No, někteří z vás nejsou k zahození a vlastně neznám lepší způsob, jak si udělat dob- ře – to je vaše výhoda.

MÁM TO RÁDA ZEZADU
909 46 46 62

MARIE

Ale nejdřív chci vidět, co mi můžeš nabídnout... Jednou jsem nechala šest kluků, aby si je přede mnou honili, různě jsem je přitom rajcovala a povzbuzovala. Nakonec jsem si do postele odvedla dva, co vydrželi nejdéle. V sexu nechci žádnou romantiku, ale plný výkon! Krátká předehra a pak pořádně dlouhé mrdání, to je přesně ono! A jestli ti vadí anál nebo svazování, pak si rovnou nechej zajít chuť...

Jsem sice vdaná, ale sex doma není už dost dlouho nic moc, a tak hledám muže pro nezávazný vztah. Nejdiskrétnější a nejrychlejší možnost kontaktu je SMS na č. **909 03 50** – napiš **MAGDALENA26** a pak **text vzkazu**.

Zajišťuje PSMS s.r.o., P.O.BOX 68, Praha 4. Cena 50 Kč/SMS. Pro starší 18 let.

Moje kundička i prdelka je celá nedočkavá na tvého velikána. Potřebuju píchat jako o závod. Pošli mi SMS ve tvaru **LEO JANA** tvůj text na č. **909 55 30.** Volej na **909 55 66 66** kód **45.**

Vzrušuje mě lehčí perverzní sex, nebráním se svazování a kolíčkování. Jestli to máš taky rád, ozvi se. Pošli mi SMS ve tvaru **LEO DARINA** + něco o sobě na č. **909 55 30.** Nebo zavolej na telefon **909 55 66 66** kód **21.**

Svobodná, mladá žena, hledá muže nebo pár k sexuálním radovánkám. Pošli mi SMS ve tvaru **LEO VANDA** + tvůj text na číslo **909 55 30.** Nebo zavolej na číslo **909 55 66 66** kód **74.**

Provozuje TOPIC PRESS s.r.o., info@topicpress.cz, cena 30 Kč/SMS, 55 Kč/min. Ilustrační foto

Ahoj, jsem ze středních čech, je mi 26let, pokud jsi někde blízko a také hledáš kamarádku na vše krásné i vášnivé, tak se mi ozvi! Pošli mi sms ve tvaru: DOROTKA40 + text a pošli na 909 0350.

sms: DOROTKA40 na 909 03 50

Na nebeské výšce se duha klene a já jako bludička noc co noc jí strážím a přitom samotou se trápím. Pomůže mi mé těžké břímě nést? Pošli mi sms ve tvaru: APOLENA26 + text a pošli na 909 0350.

sms: APOLENA26 na 909 03 50

Vdaná žena, 24/170/60, doma manželem zanedbávaná hledá muže, se kterým bych se mohla dlouze mazlit, hladit se a něžně uspokojit. Napiš sms: DANI40 + text na 909 0350.

sms: DANI40 na 909 03 50

Provozuje PSMS, s.r.o., P.O. BOX 26, Praha 4; 50Kč/sms vč. DPH. www.AHAINFO.cz. Od 18+. www.platimobilem.cz

Příklad: ZORCA15 Jmenuji se Lukas a rad bych si s tebou povidal... a pošli na číslo 909 0350

Celá ČR: Jsem Taťána, je mi 36, jsem rozvedená, bydlím sama na malé vesnici, chci to a nechci za to nic. Co víc si můžeš přát? Napiš mi sms ve tvaru: **38TATANA** + tvůj text a pošli na **909 0350**. Dělám si to skoro každý sen, ukážu ti jak. Pošlu ti fotky!

sms: 38TATANA na 909 0350

Celá ČR: Ss. 29/166/59, prý hezká, ale sama, hledá přítele od 17 do 70 let k hezkému sexu u mě, nebo u tebe. Napiš mi sms ve tvaru: **10VLASTICKA** + něco o sobě a pošli na **909 0350**. Odpovím všem, za hezkou sms pošlu fotky na mobil.

sms: 10VLASTICKA na 909 0350

Celá ČR: Chceš poznat moji hladkou broskvičku? Jsem svobodná, 22 letá, štíhlá a chci pořádný sex bez zábran a to kdekoli. Napiš mi sms ve tvaru: **7BLANKA** + tvůj text a pošli na **909 0350**. Pošlu foto, ty mužeš také.

sms: 7BLANKA na 909 0350

Celá ČR: Erika 31/172/61, pěkná, štíhlá. Přijedu za tím, kdo mi poskytne nejlepší sex. Fotky samozřejmě pošlu hned. 100% zdraví podmínkou. Napiš mi sms ve tvaru: **15ERIKA** + tvůj text a pošli na **909 0350**. Bez fin. nároků.

sms: 15ERIKA na 909 0350

Celá ČR: Je mi 35, bydlím sama a jsem rozvedená. Ikdyž mám ohromná prsa a jsem velmi pěkná, tak jsem sex neměla celkem dlouho. Napiš mi sms ve tvaru: **39HANA** + text a pošli na **909 0350**. Fotky výměnou!

sms: 39HANA na 909 0350

Celá ČR: Je mi 28 a protože jsem sex neměla velmi dlouho, podávám si inzerát touto cestou. Mám ráda prádélko, bydlím sama. Napiš mi sms ve tvaru: **34DIANA** + tvůj text a pošli na **909 0350**. Pošlu foto na mobil!

sms: 34DIANA na 909 0350

NEJSNAZŠÍ CESTA K PORNU V MOBILU

KAŽDÉ VIDEO, KTERÉ SI V MOBILU PROHLÉDNEŠ, JE NA VĚKY TVOJE!

KLIPY, KTERÉ TĚ STOPROCENTNĚ DOSTANOU

Máš v mobilu připojení na internet, ale marně hledáš pornostránky a obsah optimalizovaný pro mobil? Máme řešení! Žádné zastaralé technologie typu wap, ale plnohodnotný mobilní internet! Můžeš si vybrat ze šesti pornostránek s pravidelně doplňovanými klipy, které tě stoprocentně dostanou!

KLASIKA k.xmo.cz

CASTING p.xmo.cz

LOLITKY l.xmo.cz

TROJKY t.xmo.cz

AMATÉŘI a.xmo.cz

MATURE m.xmo.cz

VÍCE INFO NALEZNETE NA WWW.PORNOVMOBILU.CZ

1) Nejprve si ověř u svého mobilního operátora, zda máš aktivovaný přístup na internet – pokud ne, požádej o aktivaci. 2) Většina telefonů má vestavěný internetový prohlížeč, který lze zpravidla spustit z hlavního menu. 3) Do políčka pro netovou adresu napiš odkaz na stránku, např. k.xmo.cz (před adresu nemusíš psát http://). 4) Klikni na tlačítko Hledej a můžeš surfovat! 5) Abys nemusel podruhé psát celou adresu, ulož si ji do záložek.

Pouze pro osoby nad 18 let.

Ahoj, je mi 25 let, jsem svobodná a bez závazků. Hledám partnera k sezmámení. Jsem tolerantní, citlivá a vášnivá žena. Pošli mi sms ve tvaru: PATRICIE40 + text a pošli na 909 0350. Ozvi se!

sms: PATRICIE40 na 909 03 50

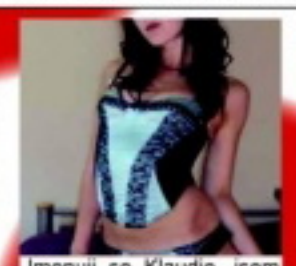

Jmenuji se Klaudie, jsem trochu nesmělá, ale mám velkou chuť na milování. Sice jsem nezkušená, ale ráda bych poznala učitele dobrého v sexu. Pošli mi sms ve tvaru: KLAUDIE26 +text a pošli na 909 0350.

sms: KLAUDIE26 na 909 03 50

22 letá, hledá kocourka na dlouhé mazlení a sex, je ti méně jak 35 a rád prožíváš mnoho orgasmů kdekoliv to jen jde? Napiš sms ve tvaru: HEDA26 + text na 909 0350.

sms: HEDA26 na 909 03 50

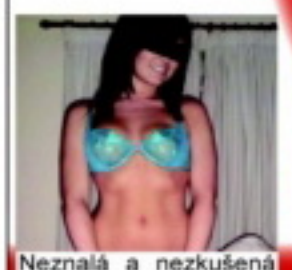

Neznalá a nezkušená holka ve věku 18let, hledá milého přítele pro společné vycházky do přírody. Napiš sms ve tvaru: VANDA35 + text na číslo 909 0350. Budu se na tebe těšit.

sms: VANDA35 na 909 03 50

Jsem štíhlá blondýna a hledám nadrženého muže od 20 do 40let. Mám ráda něžný, ale i perverzní sex. Napiš sms ve tvaru: DENISA20 na číslo 909 0350. Ozvu se všem.

sms: DENISA20 na 909 03 50

27 let, 174/54/1, hledám muže, se kterým bude zábava a bude se mnou chodit pravidelně do sauny. Pošli sms ve tvaru: SABINKA27 na číslo 909 0350. Užijem si!

sms: SABINKA27 na 909 03 50

Provozuje PSMS, s.r.o., P.O. BOX 26, Praha 4; 50Kč/sms vč. DPH. www.AHAINFO.cz. Od 18+. www.platimobilem.cz

Příklad: ZORCA15 Jmenuji se Lukas a rad bych si s tebou povidal... a pošli na číslo 909 0350

CO VÁS ČEKÁ V PŘÍŠTÍM ČÍSLE:

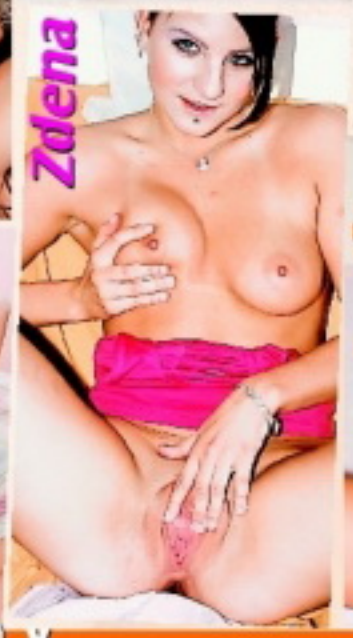

KLIPY „MIMO MÍSU"

Při pátrání po zajímavých internetových sexy-stránkách jsme svou pozornost tentokrát zcela náhodně napřeli směrem k co nejvíc netradičním, nezvyklým a možná i občas lehce šokujícím videoklipům. Jestli už někdy nevíte, co by vás ještě mohlo překvapit, neváhejte a zapněte svůj počítač!

SENDVIČ, POCHOUTKA ZVRHLÍKŮ

Dnes se podíváme blíž na oblíbenou šukací polohou, kdy do ženiných sexuálních otvorů vnikají dva muži najednou. Jeden se ptákem nabourává do vzrušené pochvy a druhý pomalu zasouvá do jejího análu. Tato, zvlášť v pornofilmech velmi oblíbená poloha, se nazývá sendvič.

PŘIPRAVEN NA LETNÍ ŘÁDĚNÍ?

U vodních ploch se to začíná hemžit žádoucím řezivem a pánské plavky od třinácti do sedmdesáti se divoce dmou. Libida jedou na plný výkon a šukal by každý, kdo má čím. Jsi plážový playboy nebo týpek, který jakžtakž zaboduje v samoobsluze? Ověř si raději předem své šance na žhavý prázdninový zásun v našem speciálním testu!

PŘÍŠTÍ ČÍSLO MŮŽETE ZAKOUPIT S DVD + 1 DVD ZDARMA!

PORNO MOBIL

Získej do svého mobilu každý měsíc

24 videí a 40 fotek

– pošli SMS ve tvaru **MPC** na číslo **909 99**

a každý týden obdržíš 6 videí a 10 fotek

Pro zrušení služby pošlete SMS ve tvaru STOP MPC na číslo 909 99. Pouze pro starší 18 let. Služba textového zasílání PSMS, s.r.o., P.O. BOX 68, 183 21 Praha 8, www.ahainfo.cz, info linka 225 398 398 (9-17). Týdně obdržíte maximálně 2 placené zprávy za 59 Kč vč. DPH. Pro zobrazení videa je třeba mít aktivovaný WAP a telefon s integrovaným přehrávačem videa.

MÁM TO RÁDA TVRDĚ
909 46 46 58

www.ahainfo.cz, Gryf s.r.o., 46Kč/min. vč. DPH. Od 18+, www.platmobilem.cz

909464655
SEX ŽIVĚ!!!

www.ahainfo.cz, Gryf s.r.o., 46Kč/min. vč. DPH. Od 18+, www.platmobilem.cz

KVALITNÍ PORNO ZA SUPER CENU!

VZRUŠUJÍCÍ AKCE • DIVOKÉ ORGASMY • ABSOLUTNÍ USPOKOJENÍ

FOTOSEZNAMKA

Hledám samečka, který by dokázal znova a znova uspokojit, na všechny způsoby - brutálně i něžně, dravě i váhavě, nadrženou samičku..... Pošli mi sms ve tvaru: NORCA40 + text a pošli na 909 0350.

sms: NORCA40 na 909 03 50

Ahojky! Hledám někoho, kdo mě pořádně ošuká a nebude o tom jen mluvit. Mám to moc moc ráda! Pošli mi sms ve tvaru: IZABELA36 + text a pošli na 909 0350. Zkus to semnou a uvidíš!

sms: IZABELA36 na 909 03 50

Ahoj jsem 24 letá končící studentka. Hledám touto cestou někoho pro občasné setkání. Nejdříve bychom mohliněkam zajít a uvidíme. Napiš sms: HELENA41 + text na 909 0350.

sms: HELENKA41 na 909 03 50

Hledám touto cestou muže pro občasné schůzky i příjemné erotické chvíle, bez závazků. Zdraví a diskrétnost podmínkou. Napiš sms ve tvaru: TEREZA35 + text na číslo 909 0350.

sms: TEREZA35 na 909 03 50

Hledám přítele nejen na sex. Mám ráda jízdu na kole a přírodu. Ozve se sportovně kulturní kříženec? Napiš sms ve tvaru: JIRINA38 + text na číslo 909 0350. Ozvu se určitě všem.

sms: JIRINA38 na 909 03 50

Třeba pro partu mužů při kartách nebo kulečníku nabízím svoji nahou společnost. Zúčastním se hry, nebo udělám obsluhu. Pošli sms ve tvaru: DIANA52 + text na 909 0350.

sms: DIANKA52 na 909 03 50

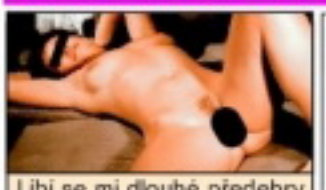

Líbí se mi dlouhé předehry a pak ještě delší souložení. Troufáš si? SMS čekám na č. **909 03 50** – stačí napsat **MARIANA28** a pak třeba **co se ti v sexu líbí nejvíc**. Já osobně se ničemu, co je vzrušující, nebráním.

Zajišťuje PSMS s.r.o., P.O.BOX 68, Praha 4. Cena 50 Kč/SMS. Pro starší 18 let.

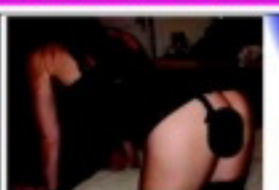

Jsem delší dobu sama a sex sólo mě už nebaví, hledám fajn muže na erotické dovádění u mě doma, jsem z Prahy. Napiš sms ve tvaru: BLAZA24 + text na číslo 909 0350. Líbí se ti můj zadeček?

sms: BLAZA24 na 909 03 50

Pokud jsi taky sám a je ti smutno, jako mně napiš, prozatím nezávazně 37 letě 166/65/ č. 3, rozvedené Zorče. Napiš sms ve tvaru: ZORCA15 + text na číslo 909 0350. Nechci být stále sama!

sms: ZORCA15 na 909 03 50

Provoz: PSMS, s.r.o., P.O. BOX 28, Praha 4, 50Kč/sms vč. DPH, www.AHAINFO.cz, Od 18+, www.platmobilem.cz

Příklad: ZORCA15: Jmenuji se Lukas a rad bych si s tebou povidal... a pošli na číslo 909 0350